

令和6年度

神奈川県後期高齢者医療事業報告書



神奈川県後期高齢者医療広域連合

■ 広域連合章について

	<p>～デザインのコンセプト～</p> <p>長寿の象徴とされている「鶴」をモチーフにしたマーク。全体の形が、神奈川県後期高齢者医療広域連合の頭文字である「K」に見えるようにデザインしました。折り鶴のような形にすることで、高齢者の方だけでなく、様々な年代の人々にも親しみを感じてもらえるようなデザインにしました。</p>
神奈川県後期高齢者医療広域連合章	広域連合告示第 13 号（平成 19 年 9 月 21 日）

学校法人 女子美術大学（相模原市）の学生にご協力をいただき、関係市町村長、広域連合議員、市町村職員等にアンケートを実施し、選考した結果、上記のマークを「神奈川県後期高齢者医療広域連合章」として制定しました。

事業報告書目次

1	神奈川県後期高齢者医療広域連合の概要	1
2	制度の財政運営	5
3	一般会計収支状況	10
4	特別会計収支状況	12
5	概況	
5-1	被保険者	14
5-1-1	被保険者の傾向	15
5-1-2	障がい認定者数	15
5-1-3	神奈川県の総人口と被保険者数の推移	15
5-1-4	被保険者数の多い市町村・少ない市町村	16
5-1-5	被保険者の伸び率	16
5-2	保険料	17
5-2-1	賦課状況	19
5-2-2	収納状況	20
5-2-3	減免状況	20
5-2-4	特別徴収・普通徴収状況	20
5-2-5	口座振替の割合	21
5-3	保険給付	22
5-3-1	医療費の状況（現物給付＋現金給付）	31
5-3-2	現物給付	33
5-3-3	現金給付	34
5-4	保健事業	35
5-4-1	データヘルス計画	35
5-4-2	健康診査事業	35
5-4-3	歯科健康診査事業	36
5-4-4	長寿・健康増進事業	37
5-4-5	多剤・睡眠薬・重複投薬者等への相談及び指導	38
5-4-6	低栄養防止・重症化予防の取組	38
5-4-7	高齢者の保健事業と介護予防等の一体的実施事業	40
5-4-8	その他保健事業	40
5-5	医療費適正化	42
5-5-1	診療報酬明細書の点検	42
5-5-2	第三者行為の求償概要	43

5-5-3	不当利得	43
5-5-4	医療費通知	44
5-5-5	ジェネリック医薬品利用差額通知	45
5-6	一部負担金	46
5-6-1	一部負担金減免	46
5-6-2	東日本大震災により被災した被保険者に対する一部負担金免除	46

<資料編>

6 統計

6-1 被保険者

表6-1-1	被保険者数内訳	49
表6-1-2	被保険者割合の高い市町村順一覧	50
表6-1-3	被保険者数の推移	51
表6-1-4	月別被保険者異動状況	52
表6-1-5	被保険者数伸び率の高い市町村順一覧	53
表6-1-6	年齢階層別被保険者内訳	54
表6-1-7	所得区分別被保険者内訳	55
表6-1-8	限度額適用認定証発行状況	56
表6-1-9	限度額適用・標準負担額減額認定証発行状況	57
表6-1-10	任意記載事項資格確認書記載状況	58
表6-1-11	短期被保険者証発行状況	59

6-2 保険料

表6-2-1	賦課・軽減状況	60
表6-2-2	保険料に係る減免状況	61
表6-2-3	所得階層別被保険者状況	62
表6-2-4	保険料収納率集計状況	63

6-3 保険給付

表6-3-1	後期高齢者医療費の状況（現物給付＋現金給付）	64
表6-3-2	医療費総合計（現物給付＋現金給付）	65
表6-3-3	負担割合別統計（現物給付＋現金給付）	66
表6-3-4	負担割合別統計（割合）（現物給付＋現金給付）	67
表6-3-5	現物給付費の状況（年計）	68
表6-3-6	現物給付費の状況（月平均）	69
表6-3-7	現物給付費（総合計）	70
表6-3-8	現物給付費（入院／医科）	71
表6-3-9	現物給付費（入院／歯科）	72

表 6 - 3 - 10	現物給付費（入院／食事・生活療養費（医科・歯科））	73
表 6 - 3 - 11	現物給付費（入院／合計（医科・歯科・食事・生活））	74
表 6 - 3 - 12	現物給付費（入院外／医科）	75
表 6 - 3 - 13	現物給付費（入院外／歯科）	76
表 6 - 3 - 14	現物給付費（入院（食事・生活療養含）・入院外／合計）	77
表 6 - 3 - 15	現物給付費（調剤）	78
表 6 - 3 - 16	現物給付費（訪問看護療養費）	79
表 6 - 3 - 17	現金給付費（総合計）	80
表 6 - 3 - 18	現金給付費（一般診療、高額療養費、高額介護合算療養費）	81
表 6 - 3 - 19	現金給付費（補装具、柔道整復師の施術）	82
表 6 - 3 - 20	現金給付費（あんま・マッサージ、はり・きゅう）	83
表 6 - 3 - 21	現金給付費（移送、その他（食事・生活療養、負担割合差額含））	84
表 6 - 3 - 22	葬祭費支給件数	85
6 - 4 保健事業		
表 6 - 4 - 1	健康診査受診者数	86
6 - 5 医療費適正化		
表 6 - 5 - 1	再審査状況	87
表 6 - 5 - 2	第三者行為求償状況	88
表 6 - 5 - 3 - ①	不当利得求償状況（医療機関等に対する求償）	89
表 6 - 5 - 3 - ②	不当利得求償状況（被保険者等に対する求償 （負担割合相違差額））	90
表 6 - 5 - 3 - ③	不当利得求償状況（被保険者等に対する求償 （資格喪失後受診））	91
7 各広域連合の状況		
表 7 - 1	都道府県別・年齢階層別被保険者内訳	92
表 7 - 2	都道府県別保険料設定状況等	93
8	業務指標値	94
9 用語の定義		
9 - 1	被保険者関係	95
9 - 2	保険料関係	96
9 - 3	医療給付関係	97

1 神奈川県後期高齢者医療広域連合の概要

神奈川県後期高齢者医療広域連合は、後期高齢者医療制度の運営主体として、後期高齢者医療事務の効率的な処理と、制度の安定的な運営を目的として、平成19年1月11日に神奈川県知事の許可を受け設立された。

広域連合は地方自治法に基づく特別地方公共団体であることから、議会、選挙管理委員会、監査委員の設置等が義務づけられており、広域連合議会は市町村議会から選挙された議員（定数20名）により構成され、審議、議決を行っている。

また、広域連合の構成団体である市町村がその運営に参画する仕組みとして、神奈川県独自に、構成市町村の首長で構成する「運営協議会」の設置を広域連合規約において定めており、広域連合の運営上の重要事項について、広域連合長と連携・調整を図っている。

さらに、運営協議会の下部機関として、市町村の後期高齢者医療制度を担当する課長をもって組織される幹事会を設置している。

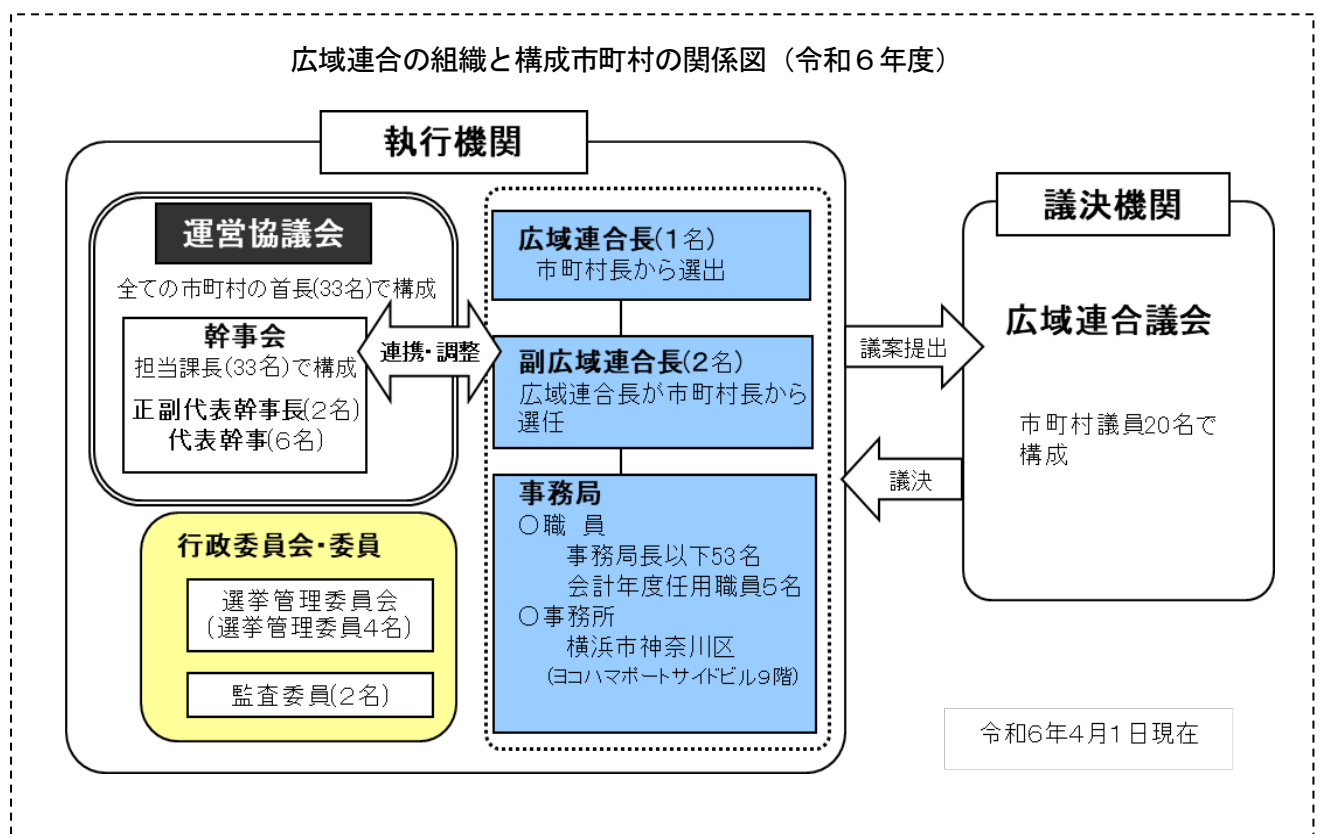

広域連合事務局では、後期高齢者医療の事務のうち、被保険者の資格の管理や保険料の決定、医療の給付等制度の運営に関する事務等を行い、市町村は保険料徴収や申請・届出の受付や相談等の窓口業務を行うことが広域連合規約に定められている。

広域連合事務局は、職員数53名、4課8係体制で市町村と連携しながら業務を行っている。

令和7年度神奈川県後期高齢者医療広域連合事務局内組織図

令和7年4月1日現在

派遣職員総数 53名
 会計年度職員 5名
 ()内は人数

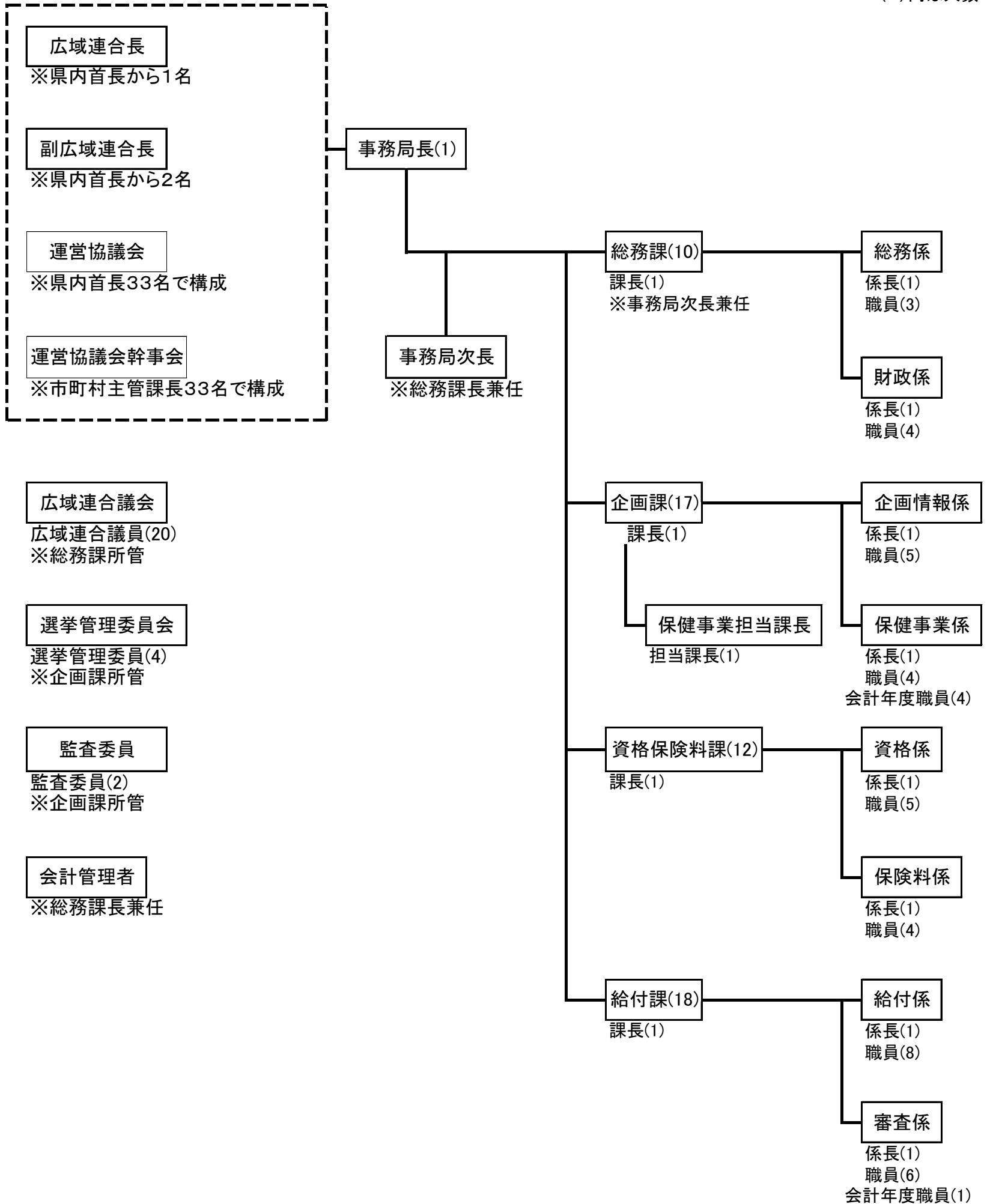

課	係	主な業務
総務課	総務係	<ul style="list-style-type: none"> ・広域連合規約 ・条例、規則、要綱等の法制審査及び公布 ・人事管理 ・情報公開及び個人情報保護の調整 ・事務室の維持管理 ・公印、行政文書 ・支出負担行為の確認及び支出命令の審査 ・現金及び有価証券の出納保管 ・収支日計表等の記録管理 ・指定金融機関及び収納代理金融機関 ・決算の調製 ・資金の計画運用 ・物品の出納及び保管 ・会計事務の調整、改善指導及び検査 ・その他の担当に属さないこと
	財政係	<ul style="list-style-type: none"> ・広域連合議会 ・広域連合運営協議会 ・財政の総合的調整 ・財務関係条例、規則等 ・予算編成及び執行管理 ・予備費充用及び予算流用等 ・資金計画 ・決算及び決算統計 ・財政状況の公表 ・財務会計システム ・入札の実施及び参加資格管理
企画課	企画情報係	<ul style="list-style-type: none"> ・広域計画 ・後期高齢者医療業務に係る総合的企画及び調整 ・監査委員、選挙管理委員会 ・国・県・市町村との連絡調整 ・情報セキュリティ ・庁内システムの運用管理 ・後期高齢者医療システム運用の総合調整 ・後期高齢者医療システム機器、端末等操作 ・市町村との後期高齢者医療システムの運用調整(端末管理等) ・広報広聴
	保健事業係	<ul style="list-style-type: none"> ・保健事業の企画・調整及び実施 ・データヘルス計画 ・高齢者の保健事業と介護予防等の一体的実施事業
資格保険料課	資格係	<ul style="list-style-type: none"> ・被保険者の資格取得及び喪失 ・障害認定 ・住所地特例 ・適用除外 ・被保険者証の交付 ・限度額適用・標準負担額減額認定証、限度額適用認定証並びに特定疾病療養受療証 ・資格管理業務に係る後期高齢者医療システムの運用
	保険料係	<ul style="list-style-type: none"> ・保険料率等の設定及び改定 ・保険料の賦課 ・保険料の減免及び徴収猶予 ・保険料業務に係る後期高齢者医療システムの運用
給付課	給付係	<ul style="list-style-type: none"> ・現金給付(療養費、食事療養費、負担割合差額、高額療養費、高額療養費(外来年間合算)、高額介護合算療養費)の審査支払 ・一部負担金の減免及び徴収猶予 ・葬祭費の支給
	審査係	<ul style="list-style-type: none"> ・現物給付の審査支払 ・第三者行為による損害賠償請求 ・医療費適正化事業 ・レセプト管理 ・不当利得求償業務

＜主な業務内容＞

【令和6年4月1日現在】

広域連合が担う事務	市町村が担う事務
被保険者の資格管理に関する事務	
<ul style="list-style-type: none"> ・被保険者の資格管理 ・65歳から74歳の者の被保険者認定 ・被保険者証の交付、回収 ・短期被保険者証などの発行 ・限度額適用・標準負担額減額認定証、限度額適用認定証及び特定疾病療養受療証の交付 	<ul style="list-style-type: none"> ・被保険者の資格の取得及び喪失に関する届出書の提出の受付 ・65歳から74歳の者の被保険者認定に係る申請書の提出の受付 ・被保険者証、短期被保険者証の引渡し ・被保険者証等の返還の受付 ・限度額適用・標準負担額減額認定証、限度額適用認定証及び特定疾病療養受療証に係る申請書の提出の受付
医療給付に関する事務	
<ul style="list-style-type: none"> ・療養費、移送費、高額療養費及び高額介護合算療養費などの支給に係る申請書の審査、支払 ・葬祭費の支給 ・一部負担金の減免及び徴収猶予の決定 	<ul style="list-style-type: none"> ・療養費、移送費、高額療養費及び高額介護合算療養費などの支給に係る申請書の提出の受付 ・葬祭費の支給に係る申請書の提出の受付 ・一部負担金の減免及び徴収猶予に係る申請書の提出の受付
保険料の賦課に関する事務	
<ul style="list-style-type: none"> ・保険料率の決定 ・保険料の賦課 ・保険料の減免及び徴収猶予の決定 	<ul style="list-style-type: none"> ・保険料の額の通知書の引渡し ・保険料の徴収 ・保険料の減免及び徴収猶予に係る申請書の提出の受付、またその処分に係る通知書の引渡し ・保険料に関する申告書の提出の受付
高齢者保健事業に関する事務	
<ul style="list-style-type: none"> ・保健事業実施計画（データヘルス計画）の策定及び取組の実施 ・健康診査等に係る補助金の交付 ・一体的実施に係る高齢者保健事業の市町村への委託 	<ul style="list-style-type: none"> ・健康診査等の実施 ・一体的実施に係る広域連合から受託した高齢者保健事業の実施
その他の後期高齢者医療制度の施行に関する事務	
<ul style="list-style-type: none"> ・電算処理システムの管理に関すること ・情報公開、開示請求に関すること ・広報・広聴に関すること 	<ul style="list-style-type: none"> ・ホームページ、広報紙等での制度周知 ・その他制度に関する窓口での相談

2 制度の財政運営

(1) 広域連合と市町村の会計

① 特別会計〔広域連合、市町村〕

高齢者の医療の確保に関する法律第 49 条により、広域連合と市町村は、後期高齢者医療に関する収入及び支出について、特別会計を設けなければならないとされている。

《特別会計における款項目節（例）》

歳入：保険料収入、公費による定率負担、調整交付金 等

歳出：保険給付費、特別高額医療費共同拠出金、保健事業費 等

② 一般会計〔広域連合〕

広域連合の運営にかかる人件費や事務費等共通経費については、関係市町村の負担金をもって充てることとされている。市町村の負担金の額は、規約の中で定める負担割合により、広域連合の予算で定めるものである。

《神奈川県における共通経費負担割合》 平成 23 年度から

均等割：5/100 被保険者数割：47.5/100 人口割：47.5/100

(2) 後期高齢者医療財政

<医療給付費内訳>

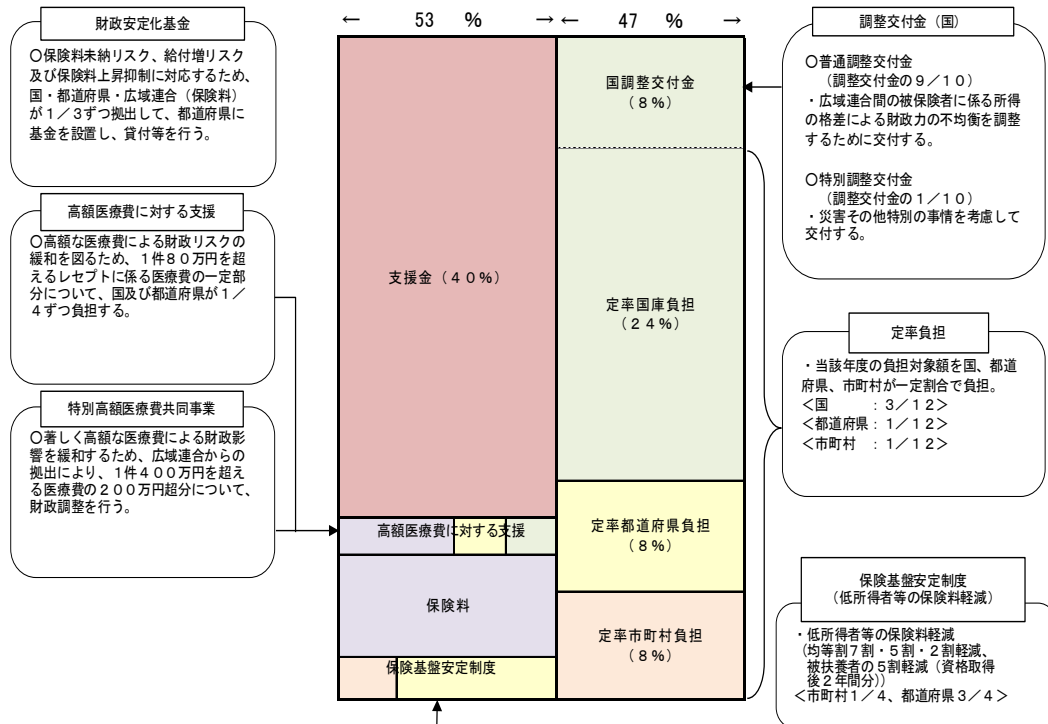

※ 令和7年3月13日開催の全国高齢者医療・国民健康保険主管課（部）長及び後期高齢者医療広域連合事務局長会議にて配布された説明資料を基に作成。

※ 現役並み所得を有する高齢者の医療給付費には公費負担がなく、その分は現役世代の支援金による負担となっていることから、公費負担割合は47%となっている。

後期高齢者医療財政において、医療給付費の財源として、法令で定められている公費や支援金等は次のとおり。

① 定率負担

当該年度における負担対象額（※1）を国、都道府県、市町村が一定の割合で負担する。ただし、現役並み所得者については、公費負担がなされないため定率負担の対象とはならない。

《負担割合》

国：3/12 都道府県：1/12 市町村：1/12（※2）

※1 負担対象額

「負担対象額」＝「療養の給付等に要する費用の額」－「特定費用の額」

- ・「療養の給付等に要する費用の額」は次のア、イの合計額
 - ア 「療養の給付に要する費用の額」－「当該給付に係る一部負担金に相当する額」
 - イ 入院時食事療養費、入院時生活療養費、保険外併用療養費、療養費、訪問看護療養費、特別療養費、移送費、高額療養費、高額介護合算療養費の支給に要した費用の額の合計額
- ・「特定費用の額」は被保険者のうち現役並み所得に該当する人の「療養の給付等に要する費用の額」

注：負担対象額には、以下は含まれない。

- ・ 給付事由が第三者の行為によって生じた場合の第三者による損害賠償金
- ・ 不正の行為により給付を受けた人からの徴収金
- ・ 不正の行為により給付に要する費用の支払いを受けた保険医療機関等からの返還金及び加算金
- ・ その他、療養の給付等に要する費用のための収入

※2 各市町村につき、当該年度における次の被保険者に係る額を負担する。

- ① 当該市町村に住所を有する人のうち、他の広域連合の住所地特例の対象者以外の人
- ② 当該市町村に住所を有しない人であって、当該広域連合の住所地特例の対象者である人（前住所地市町村）

② 調整交付金

国が、後期高齢者医療制度の財政を調整するため、広域連合に対し交付するもの。その目的によって、「普通調整交付金」（広域連合間における被保険者に係る所得の格差による財政の不均衡の是正が目的）と、「特別調整交付金」（災害その他特別な事情がある広域連合に対し交付）の2種類がある。

調整交付金の総額は、負担対象額の見込額の1/12に相当するとされるが、財政力に応じ、普通調整交付金の額が増減される。

③ 後期高齢者交付金（支援金）

現役世代が加入する医療保険者からの「後期高齢者支援金」が、社会保険診療報酬支払基金を通じ、「後期高齢者交付金」として広域連合へ交付される。広域連合が被保険者への療養の給付として負担する費用の約4割及び現役並み所得者への特定費用等として負担する費用の約9割は、この交付金で賄われている。

④ 財政安定化基金

財政安定化基金は、広域連合による後期高齢者医療制度の財政の安定化を図るため、各都道府県に設置されている。広域連合において、予定した保険料収納率を下回って生じた保険料不足や、給付費の見込み誤り等に起因する財政不足について、資金の交付・貸付を行う。財源は、国、都道府県、広域連合が1/3ずつ負担する。

《負担割合》

国：1/3 都道府県：1/3 広域連合：1/3（※）

※ 保険料を財源とし都道府県に徴収される。算定方法は以下のとおり。

$$\left(\begin{array}{l} \text{一財政運営期間における} \\ \text{各広域連合の療養の給付等に} \\ \text{要する費用の額の見込} \end{array} \right) \times \text{拠出率}（*） - \left(\begin{array}{l} \text{当該財政運営期間中の} \\ \text{基金運用収益の} 1/3 \end{array} \right)$$

* 拠出率は、2年ごとに厚生労働大臣が定める拠出率を標準として、県が条例で定めることとされている。

	国 標準拠出率	県拠出率
平成 20～25 年度	0.09%	0.09%
平成 26～27 年度	0.044%	0%
平成 28～29 年度	0.041%	0%
平成 30～令和元年度	0.040%	0%
令和 2～3 年度	0.038%	0%
令和 4～5 年度	0.038%	0%
令和 6～7 年度	0.041%	0%

● 交付事業

財政運営期間（2年間）を通して、①実績の保険料収入額が予定した保険料収入額よりも不足すると見込まれ、かつ、②給付費が見込み以上に増大すると見込まれる場合に、財政運営期間の最終年度に①の額の1/2に相当する額が交付される。ただし、①の額が②の額を超える場合は、②の額の1/2に相当する額が交付される。

● 貸付事業

財政運営期間の各年度を単位として、保険料収納率の悪化や給付費の見込みを上回る増大等による財政不足額について、無利子で行われる。

償還期間は、次期財政運営期間である。ただし、次期財政運営期間において保険料が著しく高くなると見込まれる広域連合については、都道府県が適当と認めた場合においては、4年間とすることができ、さらに4年間としても同様の事態が見込まれる場合においては、6年間とすることができる。

● 財政安定化基金の特例

都道府県は、当分の間、交付事業・貸付事業以外に、広域連合に対して保険料率の増加の抑制を図るための交付金を交付する事業に必要な費用に、財政安定化基金を充てることができる。

神奈川県ではこの特例について、平成 22 年度中に神奈川県後期高齢者医療財政安定化基金条例の改正が行われた。

⑤ 保険基盤安定制度

低所得者等の保険料軽減分を公費で補填する制度。

以下のア及びイの額が、市町村の後期高齢者医療に関する特別会計に繰り入れられた後、広域連合に納付される。

ア 低所得者の被保険者均等割額を減額（7、5、2割）した額の合計額

イ 被用者保険の被扶養者であった被保険者の被保険者均等割額を減額（5割）した額の合計額（※資格取得後2年を経過する月まで）

《負担割合》

都道府県：3／4 市町村：1／4

⑥ 高額医療費に対する支援

高額な医療費の発生による広域連合の財政リスクの緩和を目的とし、レセプトで1件80万円を超えるような高額な医療費に対し、80万円超過分につき、保険料と調整交付金でまかなうべき部分について国と都道府県が一定の割合で負担する。

《負担割合》

国：1／4 都道府県：1／4 （広域連合（保険料）：2／4）

⑦ 特別高額医療費共同事業

著しく高額な医療費の発生による財政影響の緩和と、発生した高額医療費を共同で負担することによるリスクの分散を図り、発生した広域連合の財政負担の軽減を行うことを目的として実施される事業である。

実施主体：国民健康保険中央会

対 象：国民健康保険中央会又は支払基金の特別審査委員会により審査されたレセプト1件あたり400万円超のレセプトが対象。当該レセプトの200万円超の部分について、保険料と調整交付金で賄うべき部分から、公費による高額医療費に対する支援を除いた部分について交付される。

財 源：各広域連合からの拠出金

3 一般会計収支状況

令和6年度一般会計は、歳入歳出予算の総額を当初47億1,755万7,000円と定めたが、前年度剰余金の財政調整基金への積立や前年度国庫支出金の確定に伴う返還金の補正等を行ったため、令和6年度の予算現額としては歳入歳出ともに50億3,926万1,000円となった。

歳入については、決算額が前年度比18.8%増の52億3,598万7,423円となった。

歳入の主なものは、構成市町村からの負担金29億9,744万9,000円（歳入全体の割合57.3%）、国庫支出金10億5,287万1,000円（同20.1%）、繰入金8億6,271万円（同16.5%）などとなっている。

歳出については、決算額が前年度比19.9%増の48億9,921万8,855円となった。

歳出の主なものは、電算システム関係費が17億167万5,478円（歳出全体の割合34.7%）、医療費適正化事業費が7億4,328万9,527円（同15.2%）、給付関係事業費が6億5,529万784円（同13.4%）、資格管理事業費が6億3,590万5,017円（同13.0%）、広域連合事業費負担金が4億2,978万3,598円（同8.8%）などとなっている。

その結果、歳入歳出差引残額は、3億3,676万8,568円となった。

令和6年度 一般会計歳入歳出 決算概要

歳入

(単位:円)

款	項	予算現額	調定額	収入済額	不納 欠損額	収入未済額	予算現額と 収入済額との 比較	収入率
1.分担金及び 負担金		2,997,449,000	2,997,449,000	2,997,449,000	0	0	0	100.00%
	1.負担金	2,997,449,000	2,997,449,000	2,997,449,000	0	0	0	100.00%
2.国庫支出金		857,328,000	1,052,871,000	1,052,871,000	0	0	195,543,000	122.81%
	1.国庫補助金	857,328,000	1,052,871,000	1,052,871,000	0	0	195,543,000	122.81%
3.財産収入		1,337,000	1,065,652	1,065,652	0	0	△ 271,348	79.70%
	1.財産運用 収入	1,337,000	1,065,652	1,065,652	0	0	△ 271,348	79.70%
4.繰入金		862,710,000	862,710,000	862,710,000	0	0	0	100.00%
	1.基金繰入金	862,710,000	862,710,000	862,710,000	0	0	0	100.00%
5.繰越金		320,410,000	320,410,420	320,410,420	0	0	420	100.00%
	1.繰越金	320,410,000	320,410,420	320,410,420	0	0	420	100.00%
6.諸収入		27,000	1,481,351	1,481,351	0	0	1,454,351	5486.49%
	1.預金利子	26,000	1,010,708	1,010,708	0	0	984,708	3887.34%
	2.雑入	1,000	470,643	470,643	0	0	469,643	47064.30%
歳入合計		5,039,261,000	5,235,987,423	5,235,987,423	0	0	196,726,423	103.90%

歳出

(単位:円)

款	項	予算現額	支出済額	翌年度 繰越額	不用額	予算現額と 支出済額との 比較	執行率
1.議会費		1,319,000	908,734	0	410,266	410,266	68.90%
	1.議会費	1,319,000	908,734	0	410,266	410,266	68.90%
2.総務費		5,027,942,000	4,898,310,121	0	129,631,879	129,631,879	97.42%
	1.総務管理費	5,027,533,000	4,898,082,350	0	129,450,650	129,450,650	97.43%
	2.選挙費	54,000	29,324	0	24,676	24,676	54.30%
	3.監査委員費	355,000	198,447	0	156,553	156,553	55.90%
3.予備費		10,000,000	0	0	10,000,000	10,000,000	0.00%
	1.予備費	10,000,000	0	0	10,000,000	10,000,000	0.00%
歳出合計		5,039,261,000	4,899,218,855	0	140,042,145	140,042,145	97.22%

歳入歳出差引残額 336,768,568 円

4 特別会計収支状況

令和6年度後期高齢者医療特別会計は、歳入歳出予算の総額を当初1兆1,308億9,107万1,000円と定めたが、前年度剰余金の療養給付費等支払準備基金への積立や前年度国庫支出金等の確定に伴う返還金の補正等を行ったため、令和6年度の予算現額としては歳入歳出ともに1兆1,347億6,005万5,000円となった。

歳入については、保険給付費のうち療養給付費等の増加に伴い、市町村支出金、国庫支出金、県支出金及び支払基金交付金の合計が前年度比5.2%増加したことなどから、決算額は前年度比5.1%増の1兆1,484億7,903万5,284円となった。

歳入の主なものは、支払基金交付金4,653億6,064万8,939円(歳入全体の割合40.5%)、国庫支出金3,265億3,418万8,524円(同28.4%)、市町村支出金2,441億5,487万6,331円(同21.3%)、県支出金911億3,342万5,000円(同7.9%)などとなっている。

市町村支出金のうち保険料納付金(保険料延滞金を含む)は、滞納繰越分とあわせて1,420億3,778万5,901円(同12.4%)となった。

歳出については、保険給付費のうち療養給付費等が前年度比4.8%増加したことなどから、決算額は前年度比4.8%増の1兆1,324億6,877万8,948円となった。

歳出の主なものは、保険給付費が1兆1,122億3,455万6,239円(歳出全体の98.2%)、諸支出金が115億6,316万8,602円(同1.0%)、保健事業費が44億8,278万3,740円(同0.4%)、基金積立金が25億1,096万5,838円(同0.2%)などとなっている。

その結果、歳入歳出差引残額は160億1,025万6,336円となった。

令和6年度 特別会計歳入歳出 決算概要

歳入

(単位:円)

款	項	予算現額	調定額	収入済額	不納欠損額	収入未済額	予算現額と 収入済額との比較	収入率
1. 市町村支出金		242,843,043,000	244,154,876,331	244,154,876,331	0	0	1,311,833,331	100.54%
	1. 市町村負担金	242,843,043,000	244,154,876,331	244,154,876,331	0	0	1,311,833,331	100.54%
2. 国庫支出金		314,659,488,000	326,534,188,524	326,534,188,524	0	0	11,874,700,524	103.77%
	1. 国庫負担金	258,810,155,000	268,520,342,430	268,520,342,430	0	0	9,710,187,430	103.75%
	2. 国庫補助金	55,849,333,000	58,013,846,094	58,013,846,094	0	0	2,164,513,094	103.88%
3. 県支出金		91,525,035,000	91,133,425,000	91,133,425,000	0	0	△ 391,610,000	99.57%
	1. 県負担金	91,525,035,000	91,133,425,000	91,133,425,000	0	0	△ 391,610,000	99.57%
4. 支払基金交付金		464,415,775,000	465,360,648,939	465,360,648,939	0	0	944,873,939	100.20%
	1. 支払基金交付金	464,415,775,000	465,360,648,939	465,360,648,939	0	0	944,873,939	100.20%
5. 特別高額医療費 共同事業交付金		858,204,000	807,758,667	807,758,667	0	0	△ 50,445,333	94.12%
	1. 特別高額医療費 共同事業交付金	858,204,000	807,758,667	807,758,667	0	0	△ 50,445,333	94.12%
6. 財産収入		5,440,000	5,387,838	5,387,838	0	0	△ 52,162	99.04%
	1. 財産運用収入	5,440,000	5,387,838	5,387,838	0	0	△ 52,162	99.04%
7. 繰入金		6,428,489,000	6,316,131,000	6,316,131,000	0	0	△ 112,358,000	98.25%
	1. 基金繰入金	6,428,488,000	6,316,131,000	6,316,131,000	0	0	△ 112,357,000	98.25%
	2. 他会計繰入金	1,000	0	0	0	0	△ 1,000	0.00%
8. 繰越金		12,875,186,000	12,875,186,786	12,875,186,786	0	0	786	100.00%
	1. 繰越金	12,875,186,000	12,875,186,786	12,875,186,786	0	0	786	100.00%
9. 県財政安定化 基金借入金		1,000	0	0	0	0	△ 1,000	0.00%
	1. 県財政安定化 基金借入金	1,000	0	0	0	0	△ 1,000	0.00%
10. 諸収入		1,149,394,000	1,807,212,413	1,291,432,199	6,060,302	509,719,912	142,038,199	112.36%
	1. 預金利子	1,000,000	45,810,406	45,810,406	0	0	44,810,406	4581.04%
	2. 雑入	1,148,394,000	1,761,402,007	1,245,621,793	6,060,302	509,719,912	97,227,793	108.47%
歳入合計		1,134,760,055,000	1,148,994,815,498	1,148,479,035,284	6,060,302	509,719,912	13,718,980,284	101.21%

歳出

(単位:円)

款	項	予算現額	支出済額	翌年度 繰越額	不用額	予算現額と 支出済額との比較	執行率
1. 保険給付費		1,112,325,514,000	1,112,234,556,239	0	90,957,761	90,957,761	99.99%
	1. 保険給付費	1,112,325,514,000	1,112,234,556,239	0	90,957,761	90,957,761	99.99%
2. 特別高額医療費 共同事業拠出金		1,029,845,000	816,772,957	0	213,072,043	213,072,043	79.31%
	1. 特別高額医療費 共同事業拠出金	1,029,845,000	816,772,957	0	213,072,043	213,072,043	79.31%
3. 支払基金拠出金		860,533,000	860,531,572	0	1,428	1,428	100.00%
	1. 支払基金拠出金	860,533,000	860,531,572	0	1,428	1,428	100.00%
3. 保健事業費		6,278,337,000	4,482,783,740	0	1,795,553,260	1,795,553,260	71.40%
	1. 健康保持増進 事業費	6,278,337,000	4,482,783,740	0	1,795,553,260	1,795,553,260	71.40%
4. 基金積立金		2,511,018,000	2,510,965,838	0	52,162	52,162	100.00%
	1. 基金積立金	2,511,018,000	2,510,965,838	0	52,162	52,162	100.00%
5. 公債費		4,000,000	0	0	4,000,000	4,000,000	0.00%
	1. 利子	4,000,000	0	0	4,000,000	4,000,000	0.00%
6. 諸支出金		11,650,808,000	11,563,168,602	0	87,639,398	87,639,398	99.25%
	1. 償還金及び 還付加算金	11,650,808,000	11,563,168,602	0	87,639,398	87,639,398	99.25%
7. 予備費		100,000,000	0	0	100,000,000	100,000,000	0.00%
	1. 予備費	100,000,000	0	0	100,000,000	100,000,000	0.00%
歳出合計		1,134,760,055,000	1,132,468,778,948	0	2,291,276,052	2,291,276,052	99.80%

歳入歳出差引残額 16,010,256,336 円

5 概況

5-1 被保険者

神奈川県内に居住し、次の①又は②のいずれかに該当する者

- ① 75歳以上の者（※1）
- ② 65歳以上75歳未満で一定の障がいの状態にあることにより広域連合の認定を受けた者（※2）

※1 生活保護を受けている場合などは、被保険者とはならない。

※2 申請し、広域連合から認定を受けることが必要となる。なお、この認定の申請については、いつでも将来に向かって撤回することができる。

被保険者には、1人に対し1枚の「後期高齢者医療被保険者証」が交付されていたが、令和6年12月2日以降は、被保険者証の新規発行が終了され、資格確認書を交付することとなった。

また、市町村と連携し、後期高齢者医療保険料を一定期間滞納している被保険者との納付相談の機会の確保に努めるとともに、なお一定期間滞納している被保険者に対し、必要に応じて通例定める期間より短い被保険者証（以下、「短期被保険者証」という。）を交付していたが、被保険者証の発行終了と同日に発行終了された。

《被保険者証及び資格確認書の記載事項》

- ・有効期限 [令和6年度末現在の証の有効期限：令和7年7月31日（※）]
- ・被保険者情報（被保険者番号・住所・氏名・性別・生年月日）
- ・資格取得年月日
- ・発効期日
- ・交付年月日
- ・保険者情報（保険者番号・保険者名称及び印）
- ・負担割合

※ 神奈川県の場合。有効期限は各広域連合が任意で設定している。

資格確認書のみ任意記載事項欄を必要に応じて記載する。

- ・限度区分
- ・長期入院該当日
- ・特定疾病区分

5-1-1 被保険者の傾向

被保険者数は、令和6年3月末が130万4,665人、令和7年3月末現在では、134万6,736人となり、1年間で4万2,071人、3.22%増加している。

被保険者全体の134万6,736人のうち、75歳以上は、134万3,280人であり、全体の99.74%を占めている。また、65歳以上75歳未満で障がい認定を受けた者（法第50条第2号による者。以下同じ。）は、3,456人であり、全体の0.26%となっている。

5-1-2 障がい認定者数

障がい認定者数は、令和6年3月末が3,738人、令和7年3月末は、3,456人となっている。被保険者全体に占める割合は、0.29%から0.26%に減少している。

5-1-3 神奈川県内の総人口と被保険者数の推移

神奈川県内の総人口が令和6年3月末から令和7年3月末までの間に、5,012人(0.05%)減少したのに対し、被保険者数は4万2,071人(3.22%)増加しており、神奈川県内の総人口に対する被保険者数の割合は令和6年3月末の14.15%から、令和7年3月末は14.62%に増加している。

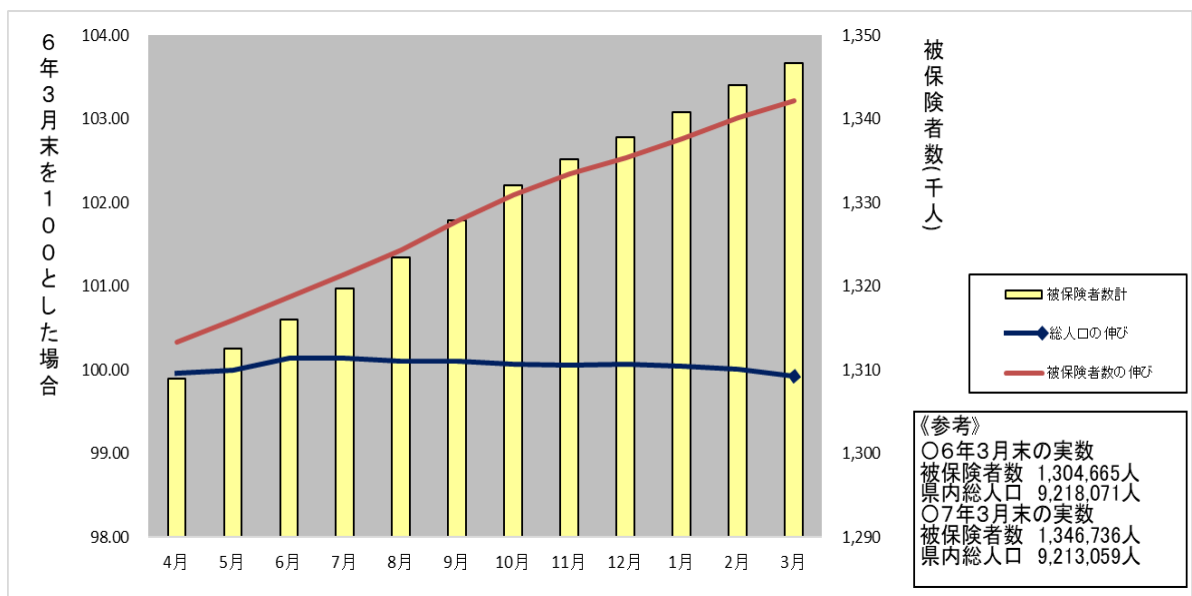

5-1-4 被保険者数の多い市町村・少ない市町村

県内の被保険者数をみると、もっとも多いところは横浜市の53万4,275人、川崎市の16万7,891人の順であり、少ないところは清川村の566人、真鶴町の1,732人の順である。

また、人口に対する被保険者数の割合の高いところは真鶴町の28.56%、湯河原町の26.57%の順であり、低いところは川崎市の10.80%、大和市の13.66%の順である。

【被保険者数の多い市町村、少ない市町村】

被保険者数の多い市町村		被保険者数の少ない市町村	
1. 横浜市	(534,275人)	1. 清川村	(566人)
2. 川崎市	(167,891人)	2. 真鶴町	(1,732人)
3. 相模原市	(108,520人)	3. 中井町	(1,876人)

【人口に対する被保険者割合の高い市町村、低い市町村】

被保険者割合の高い市町村		被保険者割合の低い市町村	
1. 真鶴町	(28.56%)	1. 川崎市	(10.80%)
2. 湯河原町	(26.57%)	2. 大和市	(13.66%)
3. 山北町	(25.05%)	3. 海老名市	(14.08%)

※ 全市町村の状況については、P49、P50（表6-1-1、6-1-2）参照

5-1-5 被保険者の伸び率

神奈川県全体での被保険者数の令和6年度の伸び率は3.22%である。なお、もっとも伸び率の高い市町村は、愛川町の5.56%、中井町の5.10%の順であり、低い市町村は真鶴町の0.35%、葉山町の1.26%の順である。

【伸び率の高い市町村、低い市町村】

伸び率の高い市町村		伸び率の低い市町村	
1. 愛川町	(5.56%)	1. 真鶴町	(0.35%)
2. 中井町	(5.10%)	2. 葉山町	(1.26%)
3. 秦野市	(4.92%)	3. 逗子市	(1.28%)

※ 全市町村の状況については、P53（表6-1-5）参照

5-2 保険料

(1) 保険料

保険料は、制度の安定した財政運営を図るため、法令に基づき、2年ごとの費用及び収入を見込み、保険料率を算定している。

医療の給付に係る費用のうち、約1割を被保険者が負担する保険料で賄い、残りの約9割は、公費（国・県・市町村負担金）と他の医療保険からの支援金（0歳～74歳の者の保険料）で賄う。

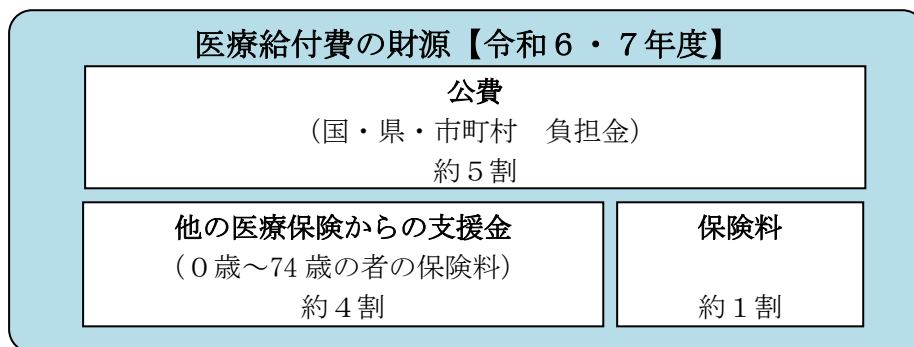

(2) 保険料の算定

保険料は、被保険者個人単位で算定し、被保険者全員が均等に負担する「均等割額」と被保険者の前年所得に応じて負担する「所得割額」を合計した額となる。

$$\left(\begin{array}{c} \text{年間保険料額} \\ \text{【限度80万円】(※1)} \end{array} \right) = \left(\begin{array}{c} \text{均等割額} \end{array} \right) + \left(\begin{array}{c} \text{所得割額} \\ \text{【総所得金額等-43万円(※2)]} \\ \text{×所得割率} \end{array} \right)$$

※1 令和6年度から賦課限度額80万円(令和4年度から令和5年度までは66万円)
令和6年度に限り一部の者は73万円

※2 前年の合計所得額が2,400万円を超える場合は、控除額が異なる。

神奈川県における保険料率の設定(令和6・7年度) ※県内均一
均等割額・・・4万5,900円(年額)
所得割率・・・10.08%(令和6年度に限り一部の者は9.43%)

● 保険料の賦課総額

保険料の賦課総額は、医療給付費の約10%に、医療給付費以外の費用(※)及び財政力に応じて減額される国からの調整交付金影響分を加えた額となる。

【均等割総額：所得割総額】の割合は50：50が基本であるが、財政力に応じて減額される調整交付金影響分が所得割総額に付加されるため、神奈川県は38：62となる。

※ 医療給付費以外の費用は以下のとおり。

- ①財政安定化基金拠出金 ②審査支払手数料 ③葬祭費 ④保健事業費
- ⑤出産育児支援金 ⑥特別高額医療費共同事業拠出金

参考 保険料の算定・賦課について

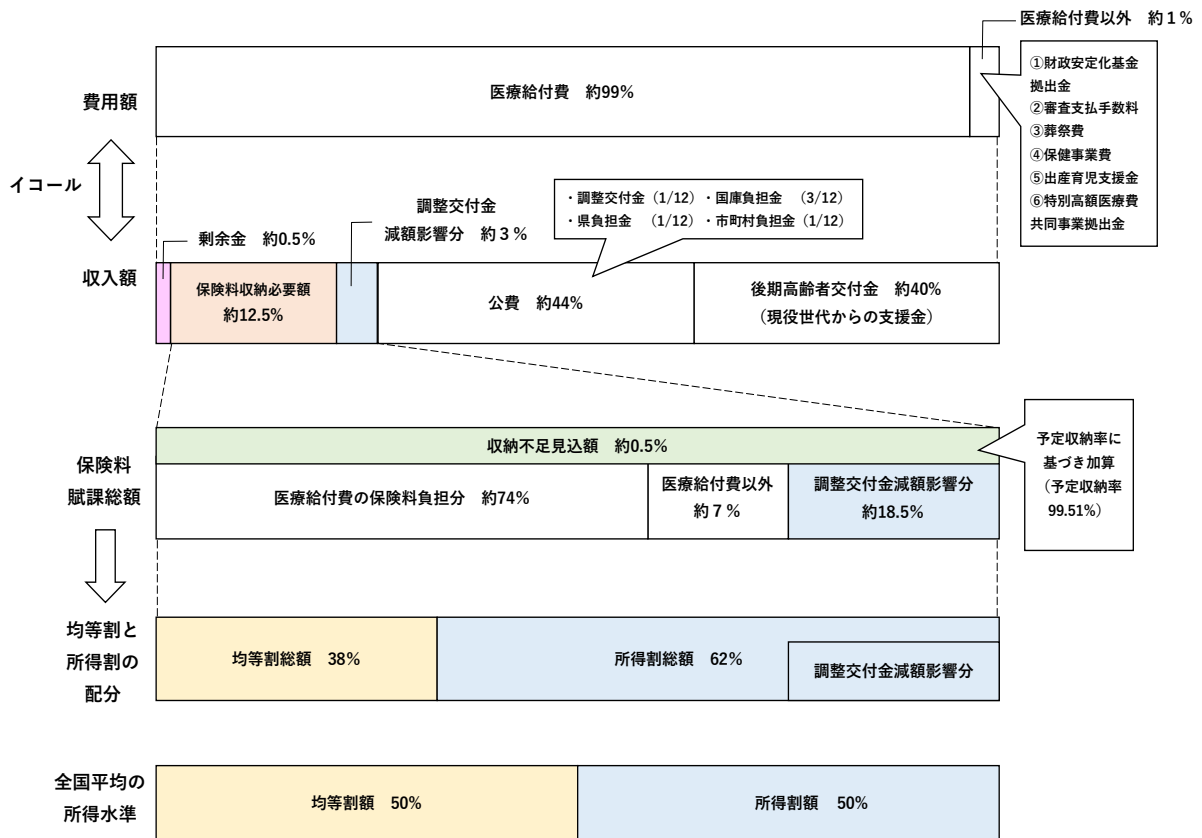

(3) 保険料の決定

保険料は、毎年度4月1日を基準日として決定する。決定した保険料額は、その年の4月1日から翌年の3月31日までの1年間の金額となる。

※ 年度の途中で被保険者となったときは、当該日が基準日となり、その日の属する月から月割りで計算される。

また、被保険者でなくなったときは、その前月分まで月割りで保険料がかかる。

※ 保険料決定後、前年所得の更正があったときは再算定する。

(4) 所得の少ない者に対する軽減

● 均等割額の軽減 (令和6年度)

被保険者本人と世帯主及び同一世帯の他の被保険者の前年の総所得金額等を合計した額が、次の表の基準以下となる者は、均等割額が軽減される。

世帯の総所得金額等の基準	軽減割合
・43万円+10万円× (公的年金又は給与所得者の合計数-1)以下	7割
・43万円+29.5万円×被保険者数+10万円× (公的年金又は給与所得者の合計数-1)以下	5割
・43万円+54.5万円×被保険者数+10万円× (公的年金又は給与所得者の合計数-1)以下	2割

※ 軽減判定の対象となる総所得金額等の算定では基礎控除(43万円)は控除しない。
また、65歳以上の者で税法上の公的年金等控除を受けている者は、公的年金所得から高齢者特別控除15万円を控除した金額で判定を行う。

※ 上記の表における公的年金又は給与所得者とは、65歳未満かつ公的年金等収入が60万円を超える者、65歳以上かつ公的年金等収入が125万円を超える者又は給与等の収入が55万円を超える者を指す。

(5) 被用者保険の被扶養者であった者に対する軽減

後期高齢者医療制度に加入する前日に、全国健康保険協会管掌健康保険・船員保険・健康保険組合・共済組合(国民健康保険・国民健康保険組合の加入者であった者は対象外)の被扶養者であった者は、後期高齢者医療制度に加入した月から均等割額のみを負担となり、かつ均等割額が2年間5割軽減される。

(6) 保険料の徴収猶予・減免

災害や所得の減少等特別な事情により保険料の納付が困難な場合には、申請により保険料の徴収猶予や減免を受けられる場合がある。

徴収猶予	地震、台風や洪水、火事等の災害により、財産について著しい損害を受けたことや世帯主が死亡したこと等の事情により保険料の納付が一時的にできないと認められる場合、6か月以内の期間に限り徴収を猶予する。
減免	徴収猶予と同様の条件により、生活が困窮し保険料を納付することができないと認められる場合や刑事施設等へ拘禁され給付の制限が行われている場合等に、減免をすることができる。

5-2-1 賦課状況

令和6・7年度の神奈川県内における均一の保険料率は、均等割額が4万5,900円(年額)、所得割率が10.08%(令和6年度に限り一部の者は9.43%)であり、令和6年度保険料の神奈川県の1人あたり平均保険料額は10万6,553円となっている。

一方、全国における平均保険料額では、均等割額が5万389円(年額)、所得割率が10.21%、1人あたり平均保険料額は8万6,677円となっている。

神奈川県の全国における順位は、47都道府県のうち数値の高い順に均等割額が第40位、所得割率が第23位となり、1人あたり平均保険料額は第2位となっている。

神奈川県内における令和6年度の賦課総額は1,728億3,826万7,970円、軽減総額は202億6,199万430円となっている。内訳は次のとおり。

均等割額軽減	7割軽減	151億5,363万2,550円
	5割軽減	31億1,105万6,100円
	2割軽減	18億1,498万6,980円

被用者保険の被扶養者の均等割額軽減	1億8,231万4,800円
-------------------	----------------

※ 市町村別内訳については、P59（表6-2-1）参照

5-2-2 収納状況

令和6年度の県内全体の収納状況は次のとおり。

【現年度分】

調定総額	収納総額	収納率（※1）
1,419億2,745万705円	1,412億1,757万5,623円	99.49%

注：保険料率算定時における令和6年度の予定収納率（99.51%）

【滞納繰越分】

調定総額	収納総額	収納率（※1）
7億5,886万2,008円	3億1,840万8,137円	41.95%

※1 県内全体の収納率は、調定額と収納額の合計を使用して、小数点第3位以下を切り捨てて算出。

※ 市町村別内訳については、P62（表6-2-4）参照

5-2-3 減免状況

令和6年度の減免状況については、申請件数206件のうち、減免決定は199件、減免額は996万3,170円となっている。内訳については次のとおり。

申請件数	決定件数			却下件数	減免額
	災害による減免	給付制限による減免	収入状況による減免		
206 (53) ※1	153 (53) ※1	25	21	7 (0) ※1	996万3,170円 ※1 (330万3,190円)

※1 () は、内数で東日本大震災に係る減免

※ 市町村別内訳については、P60（表6-2-2）参照

5-2-4 特別徴収・普通徴収状況

令和6年度の県内全体の特別徴収・普通徴収状況は次のとおり。

特別徴収	調定額	629億4,027万2,405円
	収納額	629億4,027万2,405円
	収納率	100.00%
普通徴収	調定額	789億8,717万8,300円
	収納額	782億7,730万3,218円
	収納率	99.10%
全体	調定額	1,419億2,745万705円

	収納額	1,412億1,757万5,623円
	収納率	99.49%

※ 市町村別内訳については、P62（表6-2-4）参照

5-2-5 口座振替の割合

令和6年度の県内全体の普通徴収対象者数、口座振替納付者数及び口座振替納付者の割合は次のとおり。

普通徴収対象者数（A）	44万8,439人
口座振替納付者数（B）	28万5,817人
口座振替納付者のうち特別徴収から変更した者の数（C）	15万3,856人
普通徴収対象者のうち口座振替納付者の割合（特別徴収から変更した者を含む） $(B/A) \times 100$	63.74%
普通徴収対象者のうち口座振替納付者の割合（特別徴収から変更した者を除く） $((B-C)/A) \times 100$	29.43%

※ 対象者数等は、令和6年度3月期徴収分における全市町村の合計数値

※ 令和7年12月4日修正

5-3 保険給付

- 保険医療機関又は保険薬局等での被保険者の医療費自己負担割合は以下のとおり。

所得区分	課税区分	判定基準（※1）		自己負担割合
現役並み所得者Ⅲ	課税	市町村民税の課税所得が690万円以上の被保険者及びその被保険者と同一世帯の他の被保険者（※2）	【自己負担割合が1割又は2割になる場合】 以下の①又は②の要件に該当すると市区町村で認定された場合（※3） ① 同一世帯に本人以外の被保険者がいる場合、本人とその被保険者の収入の合計額が、520万円未満である ② 同一世帯に本人以外の被保険者がいない場合で、下記のア・イのいずれかに該当するとき ア 被保険者本人の収入が、383万円未満 イ 被保険者本人の収入額が、383万円以上であっても世帯の70歳～74歳の者（被保険者を除く。）を含めた収入の合計額が520万円未満	3割
現役並み所得者Ⅱ	課税	市町村民税の課税所得が380万円以上の被保険者及びその被保険者と同一世帯の他の被保険者（※2）		3割
現役並み所得者Ⅰ	課税	市町村民税の課税所得が145万円以上の被保険者及びその被保険者と同一世帯の他の被保険者（※2）		3割
一般Ⅱ (令和4年10月から新設)	課税	市町村民税の課税所得が28万円以上の被保険者を含む世帯のうち、年金収入＋その他合計所得金額が次のいずれかに当てはまる被保険者 ・被保険者が1人世帯の場合、200万円以上 ・被保険者が2人以上の世帯の場合、320万円以上		2割
一般Ⅰ	課税	「現役並み所得者Ⅲ」「現役並み所得者Ⅱ」「現役並み所得者Ⅰ」「一般Ⅱ」「区分Ⅱ」「区分Ⅰ」以外の被保険者		1割
区分Ⅱ	非課税	同一世帯の者全員が当該年度（4月から7月は前年度）の市町村民税非課税の被保険者（区分Ⅰ以外の被保険者）		1割
区分Ⅰ	非課税	同一世帯の者全員が当該年度（4月から7月は前年度）の市町村民税非課税で、その世帯の各所得が0円（年金の所得は控除額を80万円として計算）となる被保険者		1割

※1 所得区分は、毎年8月にその年度の市町村民税の課税所得（各種控除後の所得）により判定される。また、8月の定期判定以外にも、世帯構成の変更等がある場合には判定を行う。

※2 昭和20年1月2日以降に生まれた被保険者で、本人及び被保険者である世帯員の旧ただし書所得（前年の総所得金額等から最大43万円を控除した額）の合計額が210万円以下の場合には、自己負担割合は1割又は2割となる。

※3 収入金額の確認ができない場合は、「基準収入額適用申請書」に収入が分かる書類（確定申告書の控え等）を添付し、提出する。

広域連合は、被保険者の疾病、負傷又は死亡に関し、必要な給付を行う。

給付は原則、一定の自己負担で保険医療機関等における診察や薬剤の支給等が受けられる形で行われる（現物給付）。ただし、現物給付を受けることが困難な場合には、被保険者等がかかった費用の全額を一旦支払い、事後に申請を行うことで払い戻しを受けることとなる。

また、条例で定めるところにより、葬祭費及び新型コロナウイルス感染症等に伴う傷病手当金（時限的措置）の給付を行うことができる（現金給付）。

● 給付の種類

分類	名称	対象
現物 給付	療養の給付	診察、薬剤の支給、治療、入院等
	入院時食事療養費	入院時の食事に要した費用
	入院時生活療養費	長期入院時の生活療養に要した費用
	保険外併用療養費	高度な医療や特別なサービスを含んだ療養等のうち、特に定められたもの
	訪問看護療養費	訪問看護ステーションの訪問看護師等から訪問看護を受けた場合
	高額療養費	医療費の自己負担額が自己負担限度額を超えた場合
現金 給付	療養費	保険医療機関等でやむを得ず被保険者証を提示できず、全額自己負担した場合等
	特別療養費	被保険者が資格証明書を受けている場合の給付 〔※ 神奈川県では資格証明書の交付実績がないため、該当なし〕
	移送費	治療を受けるために緊急的に医療機関等へ移送された場合
	高額療養費	月間の医療費の自己負担額が自己負担限度額を超えた場合
	高額療養費 (外来年間合算)	年間の外来に係る医療費の自己負担額が自己負担限度額を超えた場合 〔基準日時点で所得区分が一般Ⅰ・Ⅱ又は区分Ⅰ・Ⅱの者が対象〕
	高額介護合算療養費	医療保険と介護保険の自己負担額の合計が自己負担限度額を超えた場合
	葬祭費	被保険者の葬祭を行った場合
新型コロナウイルス感染症等に伴う傷病手当金（時限的措置）	新型コロナウイルス感染症等の療養のために休業し、給与等の収入を受けられなかった場合	

① 療養の給付 [現物給付]

保険医療機関又は保険薬局を通じ以下の医療サービスを直接提供するもの。

- ア 診察
- イ 薬剤又は治療材料の支給
- ウ 処置、手術その他の治療
- エ 居宅における療養上の管理及びその療養に伴う世話その他の看護
- オ 病院又は診療所への入院及びその療養に伴う世話その他の看護

② 入院時食事療養費 [現物給付] (一般の病院)

入院中の食事にかかる費用について、広域連合が被保険者に代わり、医療機関に対し食事療養に要した費用を直接支払うもの。被保険者は、「食事療養標準負担額（1食単位、1日3回まで）」のみを負担する。

【～令和6年5月31日まで】

所得区分		自己負担割合	1食あたりの負担額
現役並み所得者		3割	460円
一般Ⅱ（令和4年10月から新設）		2割	
一般Ⅰ		1割	
区分Ⅰ・区分Ⅱに該当しない指定難病患者		3割～1割	260円
区分Ⅱ	90日までの入院（※）	1割	210円
	91日以上入院（※）	1割	160円
区分Ⅰ		1割	100円

※ 当該月を含めた過去12か月間で「区分Ⅱ」の判定を受けている期間の入院日数。

【令和6年6月1日～令和7年3月31日まで】

所得区分		自己負担割合	1食あたりの負担額
現役並み所得者		3割	490円
一般Ⅱ（令和4年10月から新設）		2割	
一般Ⅰ		1割	
区分Ⅰ・区分Ⅱに該当しない指定難病患者		3割～1割	280円
区分Ⅱ	90日までの入院（※）	1割	230円
	91日以上入院（※）	1割	180円
区分Ⅰ		1割	110円

※ 当該月を含めた過去12か月間で「区分Ⅱ」の判定を受けている期間の入院日数。

③ 入院時生活療養費 [現物給付] (療養病床)

療養病床（主に慢性期の疾患を扱う病床）に入院する場合に、広域連合が被保険者に代わり、医療機関に対し生活療養に要した費用を直接支払うもの。被保険者は「生活療養標準負担額」のみを負担する。

【～令和6年5月31日まで】

所得区分	自己負担割合	1食あたりの食費	1日あたりの居住費	
現役並み所得者	3割	460円 [420円(※)]	370円	
一般Ⅱ（令和4年10月 から新設）	2割			
一般Ⅰ	1割			
区分Ⅱ	1割	210円	370円	
区分Ⅰ	1割	130円		
老齢福祉年金受給者	1割	100円		0円
境界層該当者	1割	100円		0円

※ 入院時生活療養費（Ⅱ）を算定する病院に入院している場合。

※ 入院医療の必要性の高い状態が続く者や回復期リハビリテーション病棟に入院している者については、一般の病院と同じ額の食費を負担。また、指定難病患者については、居住費の負担はない。

【令和6年6月1日～令和7年3月31日まで】

所得区分	自己負担割合	1食あたりの食費	1日あたりの居住費	
現役並み所得者	3割	490円 [450円(※)]	370円	
一般Ⅱ（令和4年10月 から新設）	2割			
一般Ⅰ	1割			
区分Ⅱ	1割	230円	370円	
区分Ⅰ	1割	140円		
老齢福祉年金受給者	1割	110円		0円
境界層該当者	1割	110円		0円

※ 入院時生活療養費（Ⅱ）を算定する病院に入院している場合。

※ 入院医療の必要性の高い状態が続く者や回復期リハビリテーション病棟に入院している者については、一般の病院と同じ額の食費を負担。また、指定難病患者については、居住費の負担はない。

④ 保険外併用療養費 [現物給付]

高度な医療や特別なサービスを含んだ療養等のうち特に定められたものを受けた場合に支給されるもの。療養全体にかかる費用のうち、一般診療と共通する基礎的部分に保険を適用し、特別サービス部分を自費負担とする。

保険外併用療養費には、以下の2種類がある。

- ア 被保険者が高度先進医療を含む評価療養を受けた場合に支給されるもので、高度先進医療を行う医療機関として厚生労働大臣の承認を受けた保険医療機関において療養を受けた場合に支給されるもの
- イ 被保険者が保険医療機関において特別の病室の提供、その他特別な治療材料の支給等による選定療養を受けた場合に支給されるもの

⑤ 訪問看護療養費 [現物給付]

疾病又は負傷により、居宅において継続して療養を受ける者が主治医の指示のもとで訪問看護を受けた場合、被保険者は自己負担分のみを訪問看護ステーションに支払うもの。

なお、訪問看護にかかった交通費は実費負担となる。

⑥ 療養費 [現金給付]

被保険者が医療費の全額を医療機関等で支払った後、申請を行い、保険を使えなかったことがやむを得ないと認められた場合に、自己負担分を除いた額が支給されるもの。申請ができる場合は以下のとおり。

- ア 急病等、緊急その他やむを得ない事情で被保険者証を持参できなかったとき
- イ コルセット等治療用装具を作ったとき
- ウ 柔道整復師の施術を受けたとき
- エ 医師の同意を得て、はり・きゅう・マッサージ師の施術を受けたとき
- オ 輸血に生血を使ったとき
- カ 海外で急な病気やケガにより医療機関で治療を受けたとき

⑦ 特別療養費 [現金給付]

被保険者資格証明書の交付を受けている被保険者が、保険医療機関等又は指定訪問看護事業者で療養を受けた場合に、その療養に要した費用について支給されるもの。

なお、特別療養費に係る療養は、介護保険法に規定する指定介護療養施設サービスを行う療養病床等に入院している者については対象外である。

⑧ 移送費 [現金給付]

医師の指示により緊急その他やむを得ない理由に該当して転院した場合等に、移送にかかった費用について必要であると認められた場合、移送にかかった費用の全額又は一部が支給されるもの。

⑨ 高額療養費 [現物給付・現金給付]

1か月（同じ月内）の医療費の自己負担額が高額になったとき、自己負担限度額を超えた分が支給されるもの。自己負担額が同一月・同一医療機関（同一レセプト）において自己負担限度額を超えたときは、現物給付される。

自己負担限度額は、個人単位を適用後に世帯単位を適用する（現金給付）。

● 自己負担限度額（月額）（令和4年10月診療から）

所得区分	自己負担割合	外 来 (個人単位)	外来+入院 (世帯単位)
現役並み 所得者Ⅲ	3割	252,600円+ (総医療費-842,000円) × 1% [140,100円] ※1	
現役並み 所得者Ⅱ		167,400円+ (総医療費-558,000円) × 1% [93,000円] ※1	
現役並み 所得者Ⅰ		80,100円+ (総医療費-267,000円) × 1% [44,400円] ※1	
一般Ⅱ	2割	①18,000円 ②6,000円+ (総医療費※2 -30,000円) × 10% いずれか低い方を適用※3 〔年間上限 ※4〕 144,000円	57,600円 [44,400円] ※1
一般Ⅰ	1割	18,000円 〔年間上限 ※4〕 144,000円	57,600円 [44,400円] ※1
区分Ⅱ	1割	8,000円 〔年間上限 ※4〕 144,000円	24,600円
区分Ⅰ	1割		15,000円

● 自己負担限度額（月額）（平成30年8月診療から令和4年9月診療まで）

所得区分	自己負担割合	外 来 (個人単位)	外来+入院 (世帯単位)
現役並み 所得者Ⅲ	3割	252,600円+ (総医療費-842,000円) × 1% [140,100円] ※1	
現役並み 所得者Ⅱ		167,400円+ (総医療費-558,000円) × 1% [93,000円] ※1	
現役並み 所得者Ⅰ		80,100円+ (総医療費-267,000円) × 1% [44,400円] ※1	
一般	1割	18,000円 〔年間上限 ※4〕 144,000円	57,600円 [44,400円] ※1
区分Ⅱ	1割	8,000円 〔年間上限 ※4〕 144,000円	24,600円
区分Ⅰ	1割		15,000円

● 自己負担限度額（月額）（平成 29 年 8 月診療から平成 30 年 7 月診療まで）

所得区分	自己負担割合	外 来 (個人単位)	外来+入院 (世帯単位)
現役並み 所得者	3割	57,600円	80,100円 + (総医療費 - 267,000円) × 1% [44,400円] ※1
一般	1割	14,000円 〔年間上限 ※4〕 144,000円	57,600円 [44,400円] ※1
区分Ⅱ	1割	8,000円 〔年間上限 ※4〕	24,600円
区分Ⅰ	1割	144,000円	15,000円

※1 〔 〕内の金額は、過去 12 か月間に外来と入院を合わせたもの（世帯単位）の自己負担限度額を超えた支給を 3 回以上受けており、4 回目以降の支給に該当する場合に適用。

※2 総医療費が 30,000 円未満の場合は、30,000 円として計算。

※3 一般Ⅱの外来自己負担限度額の②は、令和 4 年 10 月 1 日から令和 7 年 9 月 30 日までの激変緩和措置。

※4 計算期間（毎年 8 月 1 日から翌年 7 月 31 日）のうち、一般区分又は住民税非課税区分であった月の外来の自己負担額の年間上限額は、144,000 円となる（基準日時点〔計算期日の末日〕で一般区分又は住民税非課税区分である者が対象）。

● 75 歳の誕生月の特例

75 歳誕生月については、誕生日前の医療保険制度（国民健康保険・被用者保険等）と誕生日後の後期高齢者医療制度における自己負担限度額を本来額の 2 分の 1 に減額する（1 日生まれを除く）。

《高額療養費の特例等》

● 後期高齢者医療限度額適用・標準負担額減額認定証

対象者：区分Ⅰ・Ⅱ該当者

内 容：予め医療機関に「後期高齢者医療限度額適用・標準負担額減額認定証」を提示することで、一部負担金が区分Ⅰ・Ⅱの所得区分の自己負担限度額までとなるもの。要申請。

※ 限度額適用・標準負担額減額認定証の発行は、被保険者証と同日に終了し、以後は、必要に応じ申請により資格確認書の任意記載事項欄に記載。

● 特定疾病療養受療証

対象者：厚生労働大臣が指定する特定疾病（血友病、人工透析が必要な慢性腎不全、血液凝固因子製剤の投与に起因する HIV 感染症）該当者

内 容：当該疾病の治療にあたり、「特定疾病療養受療証」を提示することで、1 つの医療機関等での 1 か月の自己負担が 1 万円となるもの。要申請。

⑩ 高額介護合算療養費 [現金給付]

同一世帯の被保険者において、医療保険と介護保険の両方の自己負担額が発生している場合に、1年間（毎年8月～翌年7月）の医療と介護の自己負担額の合計が介護合算算定基準額を超えた場合、その超えた分が支給されるもの。

※ 支給額が世帯で500円（支給基準額）を超えた場合に支給される。

● 介護合算算定基準額（年額）（令和4年10月1日以降）

所得区分	自己負担割合	介護合算算定基準額（毎年8月～翌年7月）
現役並み所得者Ⅲ	3割	212万円
現役並み所得者Ⅱ		141万円
現役並み所得者Ⅰ		67万円
一般Ⅱ	2割	56万円
一般Ⅰ		
区分Ⅱ	1割	31万円
区分Ⅰ		19万円

● 介護合算算定基準額（年額）（令和4年9月30日まで）

所得区分	自己負担割合	介護合算算定基準額（毎年8月～翌年7月）	
		平成30年7月31日まで	平成30年8月1日以降
現役並み所得者Ⅲ	3割	67万円	212万円
現役並み所得者Ⅱ			141万円
現役並み所得者Ⅰ			67万円
一般	1割	56万円	
区分Ⅱ		31万円	
区分Ⅰ		19万円	

⑪ 葬祭費 [現金給付]

後期高齢者医療制度では、被保険者が死亡した際、条例の定めるところにより、葬祭費の支給又は葬祭の給付を行う。神奈川県においては、「神奈川県後期高齢者医療広域連合後期高齢者医療に関する条例」の規定に基づき、葬祭費 5 万円の支給を行っている。

神奈川県後期高齢者医療広域連合後期高齢者医療に関する条例（抜粋）
第 2 条 被保険者が死亡したときは、その者の葬祭を行う者に対し、
法第 86 条第 1 項本文の規定により葬祭費として 5 万円を支給する。

⑫ 新型コロナウイルス感染症等に伴う傷病手当金（時限的措置） [現金給付]

新型コロナウイルス感染症による療養、又は感染が疑われるために休業し、給与等の支給を受けることが出来なかった場合、「神奈川県後期高齢者医療広域連合後期高齢者医療に関する条例附則」の規定に基づき、傷病手当金の支給を行っている。

※ 現在は時効期間中（最長令和 8 年 11 月まで）により申請可能。

神奈川県後期高齢者医療広域連合後期高齢者医療に関する条例附則（抜粋）
第 4 条 給与等（所得税法第 28 条第 1 項に規定する俸給、給料、賃金、歳費及び賞与並びにこれらの性質を有する給与をいい、賞与（健康保険法（大正 11 年法律第 70 号）第 3 条第 6 項に規定する賞与をいう。）を除く。以下同じ。）の支払を受けている被保険者が療養のため労務に服することができないとき（新型コロナウイルス感染症（病原体がベータコロナウイルス属のコロナウイルス（令和 2 年 1 月に、中華人民共和国から世界保健機関に対して、人に伝染する能力を有することが新たに報告されたものに限る。）である感染症をいう。以下同じ。）に感染したとき又は発熱等の症状があり新型コロナウイルス感染症の感染が疑われるときに限る。）は、その労務に服することができなくなった日から起算して 3 日を経過した日からその労務に服することができない期間のうち労務に服することを予定していた日について、当該被保険者に対し、傷病手当金を支給する。

5-3-1 医療費の状況（現物給付+現金給付）

令和6年度の医療費については、令和6年3月診療（4月審査）～令和7年2月診療（3月審査）分の12か月間となる。従って、被保険者数と医療費の関係をみる場合は、12か月ベースで算出となる。

県全体で、医療費は1兆2,148億3,563万3,002円、1人あたり医療費は91万6,679円（※）である。

内訳として、市部は、医療費1兆1,671億1,441万9,382円（全体の96%）、1人あたり医療費91万8,920円、町村部は、医療費477億2,121万3,620円（全体の4%）、1人あたり医療費86万5,079円である。

※ 現物給付（療養給付費）の1人あたり医療費は90万3,473円。

	医療費	1人あたり医療費	医療費に対する比率
県 合計	1,214,835,633,002円	916,679円	—
市部 計	1,167,114,419,382円	918,920円	96.0%
町村部 計	47,721,213,620円	865,079円	4.0%

※ 市町村別内訳については、P64（表6-3-1）参照

<医療費が多い市町村・少ない市町村>

県全体の医療費のうち、もっとも多い市町村は横浜市、次いで川崎市、相模原市である。もっとも少ない市町村は清川村、次いで中井町、真鶴町である。

医療費が多い市町村		医療費が少ない市町村	
1. 横浜市	(491,686,683,947円)	1. 清川村	(382,893,026円)
2. 川崎市	(164,721,143,684円)	2. 中井町	(1,486,330,200円)
3. 相模原市	(91,661,496,223円)	3. 真鶴町	(1,542,174,501円)

※ 全市町村の状況については、P64（表6-3-1）参照

<1人あたり医療費が多い市町村・少ない市町村>

県全体の1人あたり医療費のうち、もっとも多い市町村は川崎市、次いで逗子市、鎌倉市である。もっとも少ない市町村は清川村、次いで大井町、愛川町である。

1人あたり医療費が多い市町村		1人あたり医療費が少ない市町村	
1. 川崎市	(997,446円)	1. 清川村	(687,420円)
2. 逗子市	(953,044円)	2. 愛川町	(786,706円)
3. 鎌倉市	(944,342円)	3. 大井町	(805,711円)

※ 全市町村の状況については、P64（表6-3-1）参照

<医療費の内訳>

医療費を構成する内訳は、保険者負担分、高額療養費、一部負担金及び他法負担分である。

各内訳の金額については、保険者負担分1兆450億95万5,226円、高額療養費608億4,570万9,376円、一部負担金980億9,375万7,955円、他法負担分108億9,521万445円となる。

広域連合の保険者負担分は86.0%、高額療養費は5.0%となっており、医療費の91.0%を占めている。

※ 被保険者が一部負担金として負担した費用のうち、高額療養費として現金給付をしたもの（158億365万4,342円）については、一部負担金から減額し保険者負担分に計上している。

		医療費に対する比率
保険者負担分（高額現物分除く）	1,045,000,955,226 円	86.0%
高額療養費（現物分）	60,845,709,376 円	5.0%
一部負担金	98,093,757,955 円	8.1%
他法負担分	10,895,210,445 円	0.9%

※ 市町村別内訳については、P65（表6-3-2）参照

<保険者負担分の負担割合別内訳>

保険者負担分（※1）1兆1,058億4,666万4,602円のうち、現役並み所得者の保険者負担分は、1,046億8,720万2,577円（全体の9.5%）。現役並み所得者以外の保険者負担分は、1兆11億5,946万2,025円（全体の90.5%）である。

		保険者負担分の負担割合比率
保険者負担分（※2）	1,105,846,664,602 円	—
うち、現役並み所得者	104,687,202,577 円	9.5%
うち、現役並み所得者以外	1,001,159,462,025 円	90.5%

※1 市町村別内訳については、P66（表6-3-3）参照

※2 高額療養費を含めた現物給付と現金給付の合計。

5-3-2 現物給付

<1人あたり診療費の状況>

「入院」、「入院外」及び「歯科」の1人あたりの年計の診療費の状況については、次のとおりである。

	1人あたり 診療費	受診率 (※1)	1件あたり日数 (※2)	1日あたり診療費 (※3)
入院 (医科+歯科)	412,212 円	58.74 件	15.37 日	45,669 円
入院外	278,975 円	1,565.67 件	1.61 日	11,056 円
歯科 (外来のみ)	43,269 円	312.50 件	1.66 日	8,334 円
合計	734,456 円	1,936.90 件	2.04 日	18,617 円

※1 被保険者100人あたりの年間レセプト件数。

※2 1件あたり日数は、当該年度の診療実日数を診療件数(レセプト件数)で除したものの。

※3 1日あたり診療費は、当該年度の診療費を診療実日数で除したものの。

※4 端数処理の関係上、合計が合わない場合があります。

※ 市町村別内訳については、P68(表6-3-5)参照

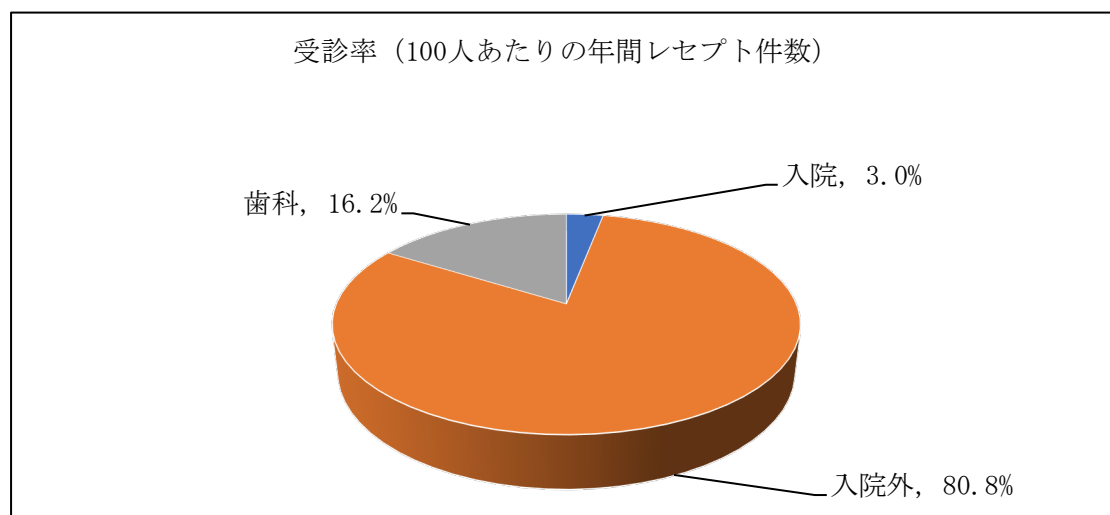
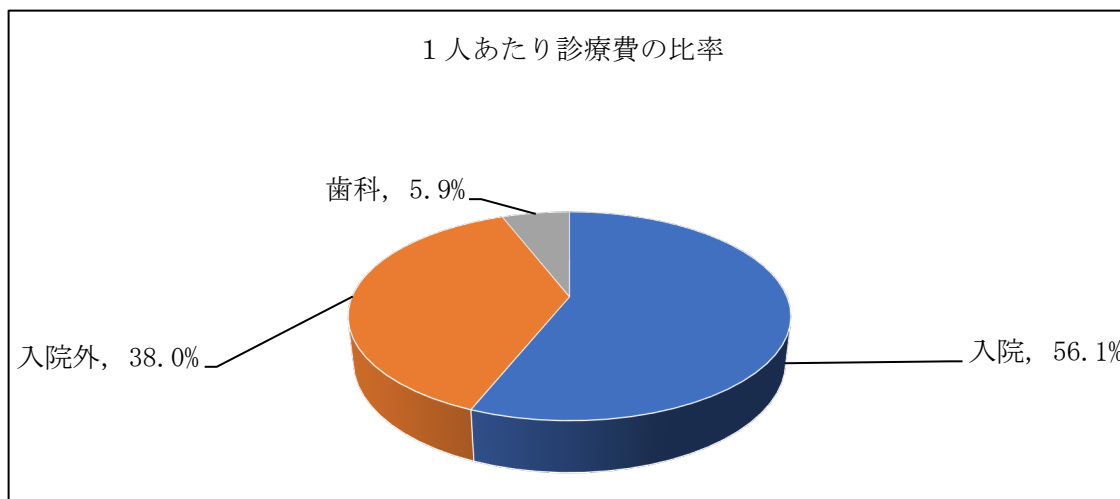

<1人あたり診療費が多い市町村・少ない市町村>

1人あたり診療費のうち、もっとも多い市町村は川崎市、次いで逗子市、箱根町である。
もっとも少ない市町村は清川村、愛川町、中井町である。

1人あたり診療費が多い市町村	1人あたり診療費が少ない市町村
1. 川崎市 (800,101円)	1. 清川村 (568,096円)
2. 逗子市 (771,195円)	2. 愛川町 (619,349円)
3. 箱根町 (769,671円)	3. 中井町 (644,452円)

※ 全市町村の状況については、P68(表6-3-5)参照

<現物給付(療養の給付費)の内訳>

現物給付を構成する内訳は、保険者負担分、高額療養費、一部負担金及び他法負担分である。

各内訳の金額は、保険者負担分1兆125億2,908万3,381円、高額療養費608億4,503万2,009円、一部負担金1,134億830万1,214円、他法負担分105億5,285万2,500円となる。

広域連合の保険者負担分は84.5%、高額療養費は5.1%となっており、現物給付の89.6%を占めている。

		医療費に対する比率
保険者負担分(高額現物分除く)	1,012,529,083,381円	84.5%
高額療養費(現物分)	60,845,032,009円	5.1%
一部負担金	113,408,301,214円	9.5%
他法負担分	10,552,852,500円	0.9%

※ 市町村別内訳については、P70(表6-3-7)参照

5-3-3 現金給付

<現金給付(療養費等)の状況>

現金給付については、324億7,187万1,845円である。

内訳として、市部は、314億1,784万8,737円(全体の96.8%)、町村部は、10億5,402万3,108円(全体の3.2%)である。

		保険者負担分の負担割合比率
県全体	32,471,871,845円	—
市部	31,417,848,737円	96.8%
町村部	1,054,023,108円	3.2%

※ 市町村別内訳については、P80(6-3-17)参照

<1人あたり現金給付が多い市町村・少ない市町村>

1人あたり現金給付のうち、もっとも多い市町村は逗子市、次いで川崎市、鎌倉市である。
もっとも少ない市町村は清川村、次いで大井町、愛川町である。

1人あたり現金給付が多い市町村	1人あたり現金給付が少ない市町村
1. 逗子市 (29,448円)	1. 清川村 (11,480円)
2. 川崎市 (29,347円)	2. 大井町 (15,147円)
3. 鎌倉市 (28,574円)	3. 愛川町 (15,522円)

※ 全市町村の状況については、P80(6-3-17)参照

5-4 保健事業

5-4-1 データヘルス計画

被保険者への健康診査及びその他被保険者の健康保持増進のために必要な事業については、広域連合に、実施する努力義務が課せられている。

当広域連合においては、健康・医療情報を活用してPDC Aサイクルに沿った効果的かつ効率的な保健事業の実施を図るため、保健事業実施計画（データヘルス計画）を策定した上で、各種保健事業を実施している。

令和6年度は、令和5年度に策定した第3期データヘルス計画（令和6年度から令和11年度を計画期間とするもの）に基づき、事業を実施し、評価をおこなった。

5-4-2 健康診査事業

(1) 目的

糖尿病等の生活習慣病の早期発見や重症化予防

(2) 実施方法

神奈川県後期高齢者医療広域連合後期高齢者医療に関する条例等施行規則第13条第1項に規定する健康診査項目を含む健康診査事業を行う市町村に対して、神奈川県後期高齢者医療広域連合健康診査事業補助金（以下「健康診査事業補助金」）を交付する。市町村は、個別健診又は集団健診（併用も可）等、それぞれの実情に応じて実施する。

(3) 健診項目

高齢者の医療の確保に関する法律に基づき実施される特定健康診査（40～74歳を対象に実施）の基本項目と同様（腹囲を除く）である。

基本項目：問診・計測（身長・体重・BMI）・理学的所見（診察）・血圧・脂質・肝機能・血糖・尿

(4) 費用

健康診査事業を行う市町村に対して、健康診査事業補助金を交付する（※1）。

また、健康診査受診者からの利用者負担（※2）によることができる。

※1 被保険者からの保険料及び国庫補助金

※2 各市町村の任意

● 健康診査事業補助金（概要）

交付対象額	健康診査に要した費用（事務費を含む）から利用者負担額を除いた額。ただし、交付限度額が上限となる。
交付限度額 （一市町村あたり）	[計算式] 1万円×被保険者数（9月末）×各市町村の受診率（※3） ＋特定健診等データ管理システムに係るデータ管理手数料（※4） ※3 対象年度の市町村受診率が前年度の県内平均受診率に満たない場合は、当該市町村受診率を前年度の県内平均受診率に置き換えて算出する。

	※4 データ管理手数料については、特定健診等データ管理システムへの健康診 査データ登録件数に、当該年度における手数料単価を乗じて得た額とする。
--	--

<令和6年度実績> (特別会計／健康診査事業費 36億359万円)

【広域連合】

令和4年度より、神奈川県外に住民登録を有する住所地特例者のうち、健康診査の受診を希望する者について、受診後の申請に基づき費用助成(上限額1万円)を開始し、令和6年度は15人に対して助成を行った。

【市町村への補助】

全ての市町村に対して補助金を交付した。令和6年度の受診者数は35万528人となっており、令和6年3月31日時点の対象者数124万6,372人に対し、受診率は28.12%となった。

受診者数の多い市町村については、横浜市9万389人、川崎市4万6,764人、藤沢市2万9,284人の順となっている。

また、受診率の高い市町村については、愛川町53.24%、清川村51.16%、藤沢市48.88%の順となっている。

※ 全市町村の状況は、P86(表6-4-1)参照

5-4-3 歯科健康診査事業

(1) 目的

口腔機能低下や歯周病の早期発見によるフレイル予防及び肺炎等の疾病予防

(2) 実施方法

前年度75歳に到達した被保険者を対象に、神奈川県歯科医師会への委託により実施する。

(3) 健診項目

「高齢者歯科口腔健診実施マニュアル」(厚生労働省より情報提供)を基に健診項目を設定

* 口腔診査

- ① 歯及び咬合の状態
- ② 軟組織の状態
- ③ 口腔乾燥の状態
- ④ 口腔衛生の状態
- ⑤ 歯肉の状態
- ⑥ 舌・嚥下機能評価
- ⑦ 摂食機能評価

* 口腔衛生指導

- ① う蝕・歯周疾患の予防法
- ② ブラッシング指導
- ③ 食事・生活指導など

(4) 費用

受診者の自己負担額は無料

※ 財源は、被保険者からの保険料及び国庫補助金

<令和6年度実績> (特別会計/健康診査事業費 6,491万円)

令和6年度の受診者数は7,307人となっており、案内状発送数119,874人に対し、受診率6.10%である。

5-4-4 長寿・健康増進事業

(1) 目的

被保険者の健康づくり

(2) 実施方法

国が交付する「特別調整交付金」を財源として、広域連合事業の実施及び市町村への補助金交付を行う。

(3) 広域連合事業

医療費等分析業務の実施、健康増進啓発品の作成・配布等

(4) 市町村補助対象事業

- ① 事業評価のための研究分析等の取組
- ② 健康教育・健康相談等
- ③ その他被保険者の健康増進のために必要と認められる事業

<令和6年度実績>

【広域連合】 (特別会計/その他事業費 3,913万円)

- (1) 被保険者の医療費等の分析を実施
- (2) 地域情報誌に健康診査受診及び歯科健康診査受診を促す記事を掲載
- (3) 歯科健康診査受診勧奨の発送
- (4) 健康増進啓発チラシ入り保険証カバーを作成し、市町村窓口を通じて配布

【市町村への補助】 (特別会計/その他事業費 1億5,179万円)

- (1) 実施(補助)市町村 16市町
- (2) 実施(補助)市町村 内訳
 - ① 事業評価のための研究分析等
実績なし
 - ② 健康教育・健康相談等(11市町)
横浜市、相模原市、横須賀市、平塚市、秦野市、厚木市、大和市、南足柄市、綾瀬市、松田町、愛川町
 - ③ その他被保険者の健康増進のために必要と認められる事業(9市町)
(はり・きゅう等利用費助成)
相模原市、横須賀市、藤沢市、小田原市、厚木市、大和市、葉山町、箱根町、

5-4-5 多剤・睡眠薬・重複投薬者等への相談及び指導

(1) 目的

医療専門職による適正受診、適正服薬の促進

(2) 実施方法

レセプトと国保データベース（KDB）システムを活用し、①多剤かつ長期に服薬処方されている②睡眠薬の処方があり過去1年間に転倒したことがある③重複して同系薬品が処方されている、以上①から③の条件により抽出した被保険者に対して、保健師等の医療専門職による訪問（電話）指導又は通知を行う。

また、国が交付する「特別調整交付金」を財源として、市町村への補助金交付を行う。

(3) 市町村補助対象事業

重複・頻回受診者、重複投薬者、併用禁忌薬がある者及び多量投薬者に対する、保健師等の医療専門職による適正受診・適正服薬促進のための相談・指導

<令和6年度実績>

【広域連合】（特別会計／その他事業費 865万円）

(1) 事業対象者

対象者	該当内容
多剤服薬者	複数医療機関から長期（15日以上）処方の内服薬が15種類以上の者
睡眠薬投薬者	睡眠薬を服薬し、「後期高齢者の質問票」（厚生労働省策定）項目8「この1年間に転んだことがありますか。」に「はい」と回答している者
重複投薬者	3か月連続して1か月に同系薬品の処方日数の合計が60日を超えている者

(2) 実施結果

通知数 600通

初回訪問（電話）指導実施者数 13人

指導回数（延） 26回

【市町村への補助】（特別会計／その他事業費 実績なし）

5-4-6 低栄養防止・重症化予防の取組

(1) 目的

心身機能の低下の予防及び生活習慣病等の重症化予防等

(2) 実施方法

レセプト及び健康診査データを活用し、事業実施対象者を選定。糖尿病性腎症が重症化するリスクの高い医療機関未受診者や受診中断者に対しては通知送付によ

る受診勧奨を行うとともに、状況に応じて保健師等の専門職が電話連絡を行い、医療機関への受診につなげる。

また、国が交付する「特別調整交付金」を財源として、市町村への補助金交付を行う。

(3) 市町村補助対象事業

- ① 栄養・口腔・服薬に関わる相談・指導
- ② 生活習慣病等の重症化予防に関わる相談・指導
- ③ 在宅の要介護状態の被保険者への訪問歯科健診

<令和6年度実績>

【広域連合】（特別会計／その他事業費 17万円）

(1) 糖尿病性腎症重症化予防事業

① 対象候補者の抽出基準

ア 次に該当する者

前年度（令和5年度）HbA1c $\geq 8.0\%$

イ 受診勧奨等の通知発送対象者

アの基準に該当し、医療機関未受診である者

ウ その他委託者が認めた者

ただし、1型糖尿病の者、既に人工透析を行っている者、個人の状態を詳細に分析し、がん、難病、精神疾患、認知症、その他指導や勧奨が困難と判断される者は除外

② 実施方法

受診勧奨（対象者：医療機関未受診者）

③ 実施結果

受診勧奨数 13人

アンケート調査 13人

電話による受診状況調査 5人

【市町村への補助】（特別会計／保健事業費 1,337万円）

(1) 実施（補助）市町村 3市

(2) 実施（補助）市町村 内訳

① 栄養・口腔・服薬に関わる相談・指導（1市）

海老名市

② 生活習慣病等の重症化予防に関わる相談・指導

実績なし

③ 在宅の要介護状態の被保険者への訪問歯科健診（2市）

横浜市、厚木市

5-4-7 高齢者の保健事業と介護予防等の一体的実施事業

(1) 目的

高齢者の心身の多様な課題に対するきめ細かな支援の実施

(2) 実施方法

後期高齢者の保健事業について、市町村への委託により介護保険の地域支援事業や国民健康保険の保健事業を一体的に実施する。

(3) 委託要件 (①・②双方の要件を満たすこと。)

- ① 企画・調整等を担当する医療専門職の配置
- ② 地域を担当する医療専門職の配置 ※下記双方の取組を実施
 - ・高齢者に対する個別的支援 (ハイリスクアプローチ)
 - ・通いの場等への積極的な関与等 (ポピュレーションアプローチ)

<令和6年度実績> (特別会計/一体的実施事業費 4億4,618万円)

- (1) 実施(委託)市町村 33市町村(県内の全市町村で実施)

5-4-8 その他保健事業

(1) 目的

当広域連合の補助金による、市町村における各種保健事業の推進

(2) 実施方法

国が交付する「特別調整交付金」のうち後期高齢者医療制度の保険者インセンティブ分を財源として、補助対象事業を実施する市町村への補助金交付を行う。

(3) 市町村補助対象事業

保健事業補助金のうち、「長寿・健康増進事業」、「低栄養防止・重症化予防の取組」、「重複・頻回受診者、重複投薬等への相談及び指導」、のほか、次の①から④に掲げる事業及び取組

- ① 健康診査の受診率向上のための取組
- ② 地域包括ケアシステムの推進のための取組
- ③ 高齢者の保健事業と介護予防の一体的な実施事業及びその準備に係る取組
- ④ その他被保険者の健康増進のために必要と認める事業

<令和6年度実績> (特別会計/その他事業費 6,947万円)

- (1) 実施(補助)市町村 23市町

- (2) 実施(補助)市町村 内訳

- ① 健康診査の受診率向上のための取組 (13市町)
 - 川崎市、相模原市、鎌倉市、茅ヶ崎市、逗子市、三浦市、大和市、葉山町、寒川町、大磯町、大井町、開成町、箱根町
- ② 地域包括ケアシステムの推進のための取組
実績なし

- ③ 高齢者の保健事業と介護予防の一体的な実施事業及びその準備に係る取組
(14 市町)

横浜市、川崎市、横須賀市、鎌倉市、茅ヶ崎市、厚木市、綾瀬市、寒川町、
二宮町、大井町、開成町、真鶴町、湯河原町、愛川町

- ④ その他被保険者の健康増進のために必要と認める事業（3 市町）
(運動指導事業等)

横浜市、藤沢市、松田町

5-5 医療費適正化

5-5-1 診療報酬明細書の点検

厚生労働省の医療費適正化事業に基づき、診療報酬明細書の資格過誤点検及び内容点検を行っている。点検の結果、返戻又は再審査の申出を行い、過誤調整を行っている。

<レセプト点検の流れ>

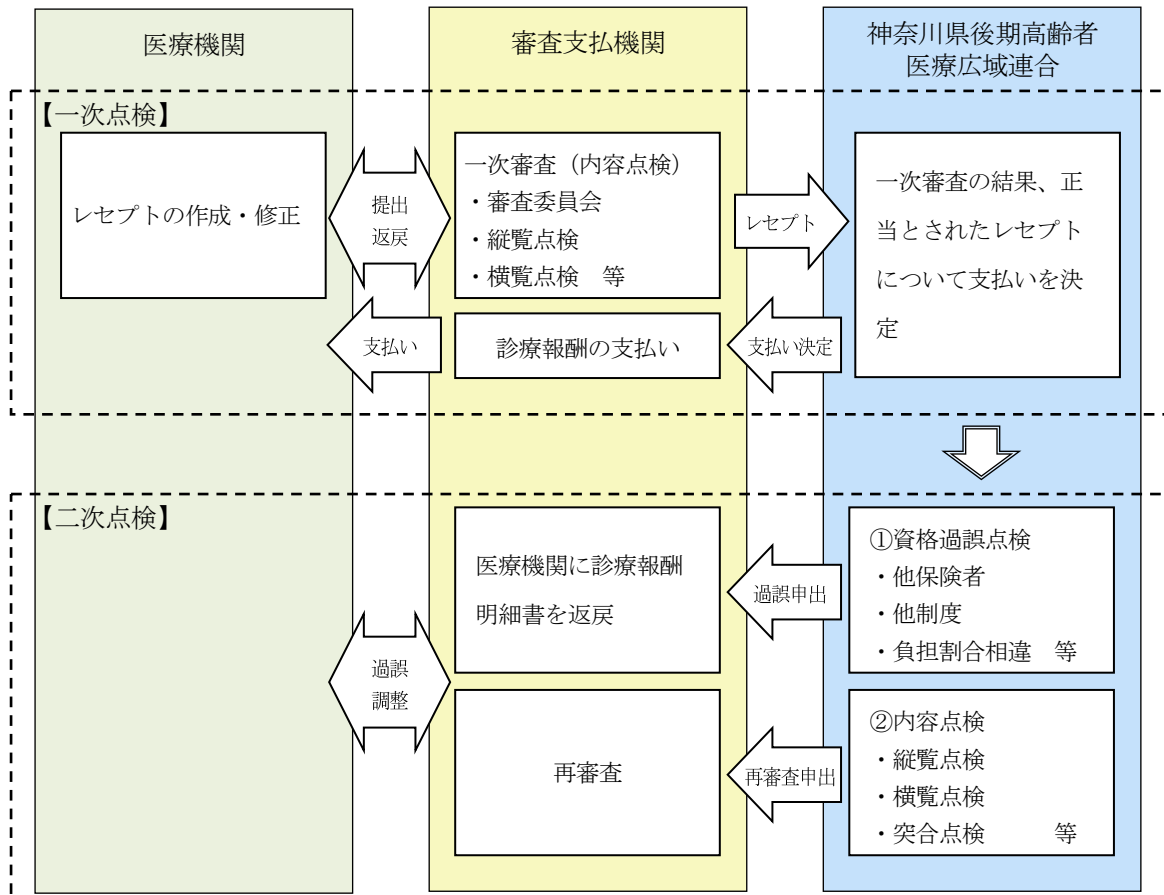

<令和6年度の傾向と効果>

資格過誤点検の件数及び内容点検の査定件数は増加している。

なお、資格過誤点検においては月平均約5億5,000万円、内容点検においては月平均約4,800万円の医療費削減効果が認められる。

① 令和6年度資格過誤点検実績

件数	120,801件	査定額	6,650,359,850円
----	----------	-----	----------------

② 令和6年度内容点検実績（生活療養費等の診療点数にないものを含む。）

申出件数	293,499件	査定件数	48,183件	査定額	574,474,210円
------	----------	------	---------	-----	--------------

※ 審査支払機関から毎月提出される「再審査結果通知書兼過誤通知書」による。

市町村別内訳については、P87（表6-5-1）参照

5-5-2 第三者行為の求償概要

第三者行為の求償とは交通事故等、第三者の不法行為によって生じた保険給付について、加害者（損害賠償責任者）に対して損害賠償請求をすることである。

第三者行為による事故は大半が交通事故によるものであることからこれが主となっている。その他として傷病事件等がある。高齢者の医療の確保に関する法律第58条第1項の損害賠償請求権に基づいて求償している。

5-5-3 不当利得

医療機関等の診療報酬の返還金や、被保険者の一部負担金の割合の変更等により発生した返還金について、民法第703条の規定に基づき不当利得として求償している。

<令和6年度実績>

	求償事務処理件数 (現年度分)	求償額 (現年度分)	求償額 (繰越分)
第三者行為	6,360件	977,003,775円	3,971,305円
公害	0件	0円	0円
労災	413件	45,653,304円	0円
医療機関等返還金	6,237件	457,795,028円	12,940,487円
負担割合相違差額求償	50,529件	139,178,034円	44,301,266円
資格喪失後受診求償	1,522件	45,276,476円	26,590,902円
その他	40件	969,852円	895,564円
合計	65,101件	1,665,876,469円	88,699,524円

※ 市町村別内訳については、P88～91（表6-5-2、表6-5-3）参照

5-5-4 医療費通知

被保険者に対し、健康に対する意識を高めていただき、ひいては、後期高齢者医療制度の健全な運営に資することを目的として、年2回医療費通知を発送した。（平成27年度から県内全ての市町村で実施）

1回目 令和7年2月10日（令和6年1月～令和6年11月診療分）

2回目 令和7年3月7日（令和6年12月診療分）

市町村名	被保険者数(人)	発送対象者数(人)	発送率	被保険者数(人)	発送対象者数(人)	発送率
	1回目（6年12月末時点）			2回目（7年1月末時点）		
横浜市	530,945	510,884	96.22%	531,995	449,038	84.41%
川崎市	166,698	160,621	96.35%	167,088	141,221	84.52%
相模原市	107,608	103,034	95.75%	107,904	87,575	81.16%
横須賀市	74,657	71,740	96.09%	74,760	63,107	84.41%
平塚市	42,038	40,255	95.76%	42,157	34,863	82.70%
鎌倉市	33,460	32,275	96.46%	33,491	28,130	83.99%
藤沢市	63,749	61,442	96.38%	63,885	54,008	84.54%
小田原市	32,508	31,093	95.65%	32,586	26,928	82.64%
茅ヶ崎市	38,880	37,392	96.17%	38,937	32,508	83.49%
逗子市	11,467	11,049	96.35%	11,470	9,681	84.40%
三浦市	9,465	9,124	96.40%	9,504	7,868	82.79%
秦野市	28,181	26,901	95.46%	28,292	22,654	80.07%
厚木市	33,024	31,459	95.26%	33,139	26,434	79.77%
大和市	33,093	31,718	95.85%	33,156	27,138	81.85%
伊勢原市	15,414	14,795	95.98%	15,456	12,605	81.55%
海老名市	19,747	18,918	95.80%	19,822	15,749	79.45%
座間市	19,356	18,495	95.55%	19,422	15,912	81.93%
南足柄市	8,082	7,770	96.14%	8,097	6,796	83.93%
綾瀬市	13,758	13,106	95.26%	13,815	10,982	79.49%
葉山町	6,422	6,191	96.40%	6,421	5,314	82.76%
寒川町	7,600	7,210	94.87%	7,626	6,168	80.88%
大磯町	6,673	6,413	96.10%	6,685	5,580	83.47%
二宮町	6,039	5,814	96.27%	6,017	4,837	80.39%
中井町	1,854	1,786	96.33%	1,853	1,562	84.30%
大井町	2,886	2,749	95.25%	2,891	2,360	81.63%
松田町	2,157	2,070	95.97%	2,160	1,859	86.06%
山北町	2,220	2,108	94.95%	2,220	1,886	84.95%
開成町	2,732	2,618	95.83%	2,749	2,366	86.07%
箱根町	2,328	2,231	95.83%	2,340	1,918	81.97%

市町村名	被保険者数(人)	発送対象者数(人)	発送率	被保険者数(人)	発送対象者数(人)	発送率
	1回目 (6年12月末時点)			2回目 (7年1月末時点)		
真鶴町	1,735	1,654	95.33%	1,740	1,391	79.94%
湯河原町	5,799	5,556	95.81%	5,813	4,671	80.35%
愛川町	6,670	6,343	95.10%	6,720	5,234	77.89%
清川村	562	531	94.48%	567	449	79.19%
合計	1,337,807	1,285,345	96.08%	1,340,778	1,118,792	83.44%

5-5-5 ジェネリック医薬品利用差額通知

先発医薬品からジェネリック医薬品に切り替えた場合、切り替え効果が高いと見込まれる12薬効を処方されている被保険者に対して軽減可能額を通知することで、ジェネリック医薬品の普及啓発を行った。

- ① 対象市町村 県内33市町村
- ② 発送通知数 4万2,087通

5-6 一部負担金

5-6-1 一部負担金減免

災害その他特別な事情があり、医療機関等に一部負担金を支払うことが困難な被保険者に対し、申請を受け広域連合が認定した場合、一部負担金の減額、免除又は徴収猶予を行う。該当者へは「後期高齢者医療一部負担金減額証明書」、「後期高齢者一部負担金免除証明書」又は「後期高齢者医療一部負担金徴収猶予証明書」を交付する。

<一部負担金減免等の実施状況>

(1) 減免等証明書発行状況（令和6年4月1日～令和7年3月31日）

	申請件数	決定内容	
		承認	不承認
令和6年度	2件	2件	0件

(2) 減免等金額

① 現物給付（令和6年3月～令和7年2月診療分）

	レセプト件数	金額
一部負担金	9件	151,938円

② 現金給付（令和6年4月～令和7年3月支給分）

現金給付は原則発生しません。

5-6-2 東日本大震災により被災した被保険者に対する一部負担金免除

平成24年1月31日付厚生労働省保険局保険課通知等を踏まえ、東日本大震災により被災した被保険者に対し一部負担金の免除を行った。

<免除対象者の要件>

(1) 災害救助法の適用地域（東京都を除く）や被災者生活再建支援法の適用地域の住民（地震発生後、他市町村へ転出した者を含む）であり、

(2) 以下のいずれかに該当する者

① 原発の事故に伴い、警戒区域、計画的避難区域及び旧緊急時避難準備区域に関する指示の対象となっている者

② 特定避難勧奨地点に居住しているため、避難を行っている者

※ 住家の全半壊、全半焼等の被災をした者、主たる生計維持者が死亡等をした者の免除期間は平成24年9月30日で終了。

<免除内容>

一部負担金（ただし、以下の自己負担額の免除は、平成24年2月29日で終了）

- ・入院時食事療養費、入院時生活療養費
- ・柔道整復師、あん摩・マッサージ・指圧師、はり師、きゅう師による施術
- ・治療用装具の作成費用 等

<一部負担金免除の実施状況>

(1) 免除証明書発行状況（令和6年4月1日～令和7年3月31日）

令和6年4月1日現在 一部負担金免除証明書 発行件数	新規 発行件数	資格喪失数	令和7年3月31日現在 一部負担金免除証明書 発行件数
87件	12件	9件	90件

(2) 免除金額

① 現物給付（令和6年3月～令和7年2月診療分）

	レセプト件数	金額
一部負担金	3,124件	11,032,713円

② 現金給付（令和6年4月～令和7年3月支給分）

	申請件数	金額
一部負担金	0件	0円

資料編

6 統計

6-1 被保険者

表6-1-1 被保険者数内訳

	法第50条 第1号 ※1	法第50条 第2号 ※2	合 計
横 浜 市	532,680	1,595	534,275
横 浜 市 鶴 見 区	33,549	80	33,629
横 浜 市 神 奈 川 区	29,515	110	29,625
横 浜 市 西 区	11,059	52	11,111
横 浜 市 中 区	17,468	45	17,513
横 浜 市 南 区	28,853	98	28,951
横 浜 市 保 土 ヶ 谷 区	30,923	104	31,027
横 浜 市 磯 子 区	26,658	67	26,725
横 浜 市 金 沢 区	34,971	125	35,096
横 浜 市 港 北 区	39,823	154	39,977
横 浜 市 戸 塚 区	42,807	150	42,957
横 浜 市 港 南 区	37,016	107	37,123
横 浜 市 旭 区	42,523	141	42,664
横 浜 市 緑 区	25,653	45	25,698
横 浜 市 瀬 谷 区	20,029	77	20,106
横 浜 市 栄 区	23,508	56	23,564
横 浜 市 泉 区	25,981	77	26,058
横 浜 市 青 葉 区	39,881	61	39,942
横 浜 市 都 筑 区	22,463	46	22,509
川 崎 市	167,652	239	167,891
川 崎 市 川 崎 区	25,757	35	25,792
川 崎 市 幸 区	20,038	33	20,071
川 崎 市 中 原 区	22,071	21	22,092
川 崎 市 高 津 区	23,829	41	23,870
川 崎 市 多 摩 区	23,631	41	23,672
川 崎 市 宮 前 区	27,409	42	27,451
川 崎 市 麻 生 区	24,917	26	24,943
相 模 原 市	108,352	168	108,520
相 模 原 市 緑 区	27,444	43	27,487
相 模 原 市 中 央 区	38,872	73	38,945
相 模 原 市 南 区	42,036	52	42,088

【令和7年3月】

(単位:人)

	法第50条 第1号 ※1	法第50条 第2号 ※2	合 計
横 須 賀 市	74,496	389	74,885
平 塚 市	42,160	136	42,296
鎌 倉 市	33,489	74	33,563
藤 沢 市	64,182	128	64,310
小 田 原 市	32,685	75	32,760
茅 ヶ 崎 市	39,004	63	39,067
逗 子 市	11,491	16	11,507
三 浦 市	9,438	86	9,524
秦 野 市	28,310	141	28,451
厚 木 市	33,253	94	33,347
大 和 市	33,319	42	33,361
伊 勢 原 市	15,504	36	15,540
海 老 名 市	19,861	60	19,921
座 間 市	19,519	25	19,544
南 足 柄 市	8,104	7	8,111
綾 瀬 市	13,869	10	13,879
葉 山 町	6,404	7	6,411
寒 川 町	7,665	11	7,676
大 磯 町	6,695	10	6,705
二 宮 町	6,024	12	6,036
中 井 町	1,873	3	1,876
大 井 町	2,904	2	2,906
松 田 町	2,164	1	2,165
山 北 町	2,239	6	2,245
開 成 町	2,751	2	2,753
箱 根 町	2,339	6	2,345
真 鶴 町	1,730	2	1,732
湯 河 原 町	5,804	6	5,810
愛 川 町	6,754	4	6,758
清 川 村	566	0	566
県 合 計	1,343,280	3,456	1,346,736
割	99.74%	0.26%	100.00%

※1 75歳以上の者

※2 65歳以上75歳未満の者であって、政令で定める程度の障がいのある旨の後期高齢者医療広域連合の認定を受けた者

※小数第三位を四捨五入して算出

表6-1-2 被保険者割合の高い市町村順一覧

【令和7年3月】

		割 合	人 口 (人)	被保険者数 (人)
1	真 鶴 町	28.56%	6,065	1,732
2	湯 河 原 町	26.57%	21,864	5,810
3	山 北 町	25.05%	8,961	2,245
4	三 浦 市	24.33%	39,141	9,524
5	二 宮 町	22.79%	26,483	6,036
6	大 磯 町	21.90%	30,617	6,705
7	箱 根 町	21.68%	10,816	2,345
8	中 井 町	21.17%	8,861	1,876
9	松 田 町	21.17%	10,229	2,165
10	葉 山 町	21.05%	30,454	6,411
11	逗 子 市	20.87%	55,136	11,507
12	南 足 柄 市	20.79%	39,022	8,111
13	横 須 賀 市	20.37%	367,698	74,885
14	清 川 村	19.94%	2,839	566
15	鎌 倉 市	19.74%	170,034	33,563
16	秦 野 市	17.77%	160,069	28,451
17	小 田 原 市	17.68%	185,293	32,760
18	愛 川 町	17.26%	39,154	6,758
19	大 井 町	16.90%	17,198	2,906
20	綾 瀬 市	16.76%	82,787	13,879
21	平 塚 市	16.41%	257,818	42,296
22	茅 ヶ 崎 市	15.95%	244,975	39,067
23	寒 川 町	15.87%	48,381	7,676
24	伊 勢 原 市	15.38%	101,057	15,540
25	相 模 原 市	15.03%	722,148	108,520
26	厚 木 市	14.95%	223,014	33,347
27	座 間 市	14.82%	131,893	19,544
28	開 成 町	14.70%	18,726	2,753
29	藤 沢 市	14.50%	443,488	64,310
30	横 浜 市	14.17%	3,769,150	534,275
31	海 老 名 市	14.08%	141,488	19,921
32	大 和 市	13.66%	244,280	33,361
33	川 崎 市	10.80%	1,553,920	167,891

※小数第三位を四捨五入して算出

表6-1-3 被保険者数の推移

【令和6年度】

(単位:人)

	4月	5月	6月	7月	8月	9月	10月	11月	12月	1月	2月	3月
横浜 市	520,026	521,232	522,639	523,996	525,395	527,294	528,781	529,926	530,945	531,995	533,211	534,275
川崎 市	163,109	163,524	163,979	164,416	164,936	165,438	166,031	166,385	166,698	167,088	167,596	167,891
相模原 市	104,854	105,167	105,481	105,827	106,250	106,661	107,080	107,371	107,608	107,904	108,215	108,520
横須賀 市	73,291	73,512	73,683	73,892	74,078	74,295	74,457	74,595	74,657	74,760	74,832	74,885
平塚 市	40,989	41,109	41,211	41,364	41,479	41,676	41,841	41,963	42,038	42,157	42,235	42,296
鎌倉 市	33,087	33,163	33,185	33,251	33,281	33,328	33,395	33,414	33,460	33,491	33,508	33,563
藤沢 市	62,337	62,491	62,642	62,838	62,978	63,105	63,383	63,582	63,749	63,885	64,149	64,310
小田原 市	31,841	31,928	31,993	32,071	32,163	32,259	32,359	32,418	32,508	32,586	32,672	32,760
茅ヶ崎 市	38,126	38,204	38,323	38,428	38,507	38,605	38,722	38,783	38,880	38,937	39,010	39,067
逗子 市	11,373	11,389	11,389	11,407	11,417	11,436	11,440	11,450	11,467	11,470	11,493	11,507
三浦 市	9,322	9,335	9,332	9,361	9,380	9,390	9,426	9,440	9,465	9,504	9,519	9,524
秦野 市	27,258	27,373	27,479	27,557	27,704	27,828	27,970	28,093	28,181	28,292	28,384	28,451
厚木 市	32,110	32,256	32,369	32,508	32,626	32,752	32,826	32,952	33,024	33,139	33,239	33,347
大和市	32,430	32,522	32,619	32,692	32,788	32,897	32,982	33,062	33,093	33,156	33,249	33,361
伊勢原 市	15,026	15,074	15,127	15,158	15,232	15,298	15,361	15,414	15,414	15,456	15,490	15,540
海老名 市	19,165	19,254	19,315	19,391	19,436	19,520	19,608	19,666	19,747	19,822	19,868	19,921
座間 市	18,843	18,919	18,971	19,036	19,099	19,175	19,256	19,307	19,356	19,422	19,484	19,544
南足柄 市	7,934	7,947	7,976	8,003	8,023	8,040	8,066	8,089	8,082	8,097	8,104	8,111
綾瀬 市	13,398	13,428	13,473	13,521	13,568	13,614	13,659	13,732	13,758	13,815	13,850	13,879
葉山 町	6,342	6,351	6,363	6,367	6,378	6,397	6,409	6,418	6,422	6,421	6,409	6,411
寒川 町	7,356	7,393	7,429	7,473	7,504	7,527	7,548	7,576	7,600	7,626	7,656	7,676
大磯 町	6,542	6,571	6,591	6,618	6,621	6,632	6,642	6,656	6,673	6,685	6,704	6,705
二宮 町	5,960	5,985	5,997	6,003	6,012	6,029	6,044	6,049	6,039	6,017	6,029	6,036
中井 町	1,795	1,800	1,805	1,807	1,826	1,836	1,840	1,852	1,854	1,853	1,867	1,876
大井 町	2,813	2,823	2,831	2,838	2,847	2,859	2,858	2,866	2,886	2,891	2,903	2,906
松田 町	2,127	2,137	2,138	2,135	2,146	2,150	2,158	2,161	2,157	2,160	2,166	2,165
山北 町	2,192	2,197	2,194	2,196	2,199	2,207	2,208	2,217	2,220	2,220	2,228	2,245
開成 町	2,669	2,678	2,684	2,698	2,704	2,721	2,729	2,728	2,732	2,749	2,752	2,753
箱根 町	2,288	2,291	2,296	2,311	2,319	2,323	2,327	2,330	2,328	2,340	2,341	2,345
真鶴 町	1,728	1,737	1,734	1,734	1,731	1,725	1,733	1,734	1,735	1,740	1,738	1,732
湯河原 町	5,670	5,703	5,725	5,733	5,744	5,754	5,764	5,790	5,799	5,813	5,805	5,810
愛川 町	6,436	6,455	6,484	6,510	6,536	6,568	6,606	6,646	6,670	6,720	6,731	6,758
清川 村	548	552	557	554	556	557	556	558	562	567	567	566
県合計	1,308,985	1,312,500	1,316,014	1,319,694	1,323,463	1,327,896	1,332,065	1,335,223	1,337,807	1,340,778	1,344,004	1,346,736
前月比		100.27%	100.27%	100.28%	100.29%	100.33%	100.31%	100.24%	100.19%	100.22%	100.24%	100.20%

※小数第三位を四捨五入して算出

表 6-1-4 月別被保険者異動状況

【令和6年度】

(単位:人)

	増加事由					減少事由				
	転入	生保 廃止	年齢 到達	その他	合計	転出	生保 開始	死亡	その他	合計
令和6年 4月	617	103	10,401	198	11,319	494	97	5,375	386	6,352
令和6年 5月	644	85	9,722	174	10,625	489	149	5,469	377	6,484
令和6年 6月	566	115	9,266	179	10,126	459	86	5,182	391	6,118
令和6年 7月	571	77	10,089	163	10,900	433	174	5,650	420	6,677
令和6年 8月	521	123	10,237	178	11,059	361	116	5,807	365	6,649
令和6年 9月	482	63	10,707	157	11,409	384	114	5,711	367	6,576
令和6年 10月	652	98	10,501	176	11,427	449	113	5,802	422	6,786
令和6年 11月	634	90	9,796	139	10,659	462	132	6,086	413	7,093
令和6年 12月	582	97	9,885	173	10,737	425	114	6,650	391	7,580
令和7年 1月	478	85	11,926	148	12,637	378	172	7,889	440	8,879
令和7年 2月	540	80	10,227	192	11,039	426	96	6,326	398	7,246
令和7年 3月	649	78	10,075	176	10,978	429	176	6,585	444	7,634
合 計	6,936	1,094	122,832	2,053	132,915	5,189	1,539	72,532	4,814	84,074

※令和6年度月報A表より

表6-1-5 被保険者数伸び率の高い市町村順一覧

【令和6年度】

		令和6年3月末 (人)	令和7年3月末 (人)	伸び率
1	愛川町	6,402	6,758	5.56%
2	中井町	1,785	1,876	5.10%
3	秦野市	27,117	28,451	4.92%
4	寒川町	7,324	7,676	4.81%
5	海老名市	19,058	19,921	4.53%
6	厚木市	31,956	33,347	4.35%
7	大井町	2,790	2,906	4.16%
8	座間市	18,774	19,544	4.10%
9	開成町	2,647	2,753	4.00%
10	綾瀬市	13,347	13,879	3.99%
11	相模原市	104,468	108,520	3.88%
12	伊勢原市	14,996	15,540	3.63%
13	平塚市	40,831	42,296	3.59%
14	藤沢市	62,093	64,310	3.57%
15	川崎市	162,518	167,891	3.31%
16	清川村	548	566	3.28%
17	小田原市	31,738	32,760	3.22%
18	大和市	32,356	33,361	3.11%
19	横浜市	518,492	534,275	3.04%
20	箱根町	2,276	2,345	3.03%
21	山北町	2,181	2,245	2.93%
22	大磯町	6,515	6,705	2.92%
23	茅ヶ崎市	37,968	39,067	2.89%
24	湯河原町	5,658	5,810	2.69%
25	南足柄市	7,902	8,111	2.64%
26	三浦市	9,289	9,524	2.53%
27	横須賀市	73,112	74,885	2.43%
28	松田町	2,118	2,165	2.22%
29	二宮町	5,938	6,036	1.65%
30	鎌倉市	33,049	33,563	1.56%
31	逗子市	11,362	11,507	1.28%
32	葉山町	6,331	6,411	1.26%
33	真鶴町	1,726	1,732	0.35%
県合計		1,304,665	1,346,736	3.22%

※伸び率は、小数第三位以下を四捨五入して記載

表6-1-6 年齢階層別被保険者内訳

【令和7年3月】

(単位:人)

	65歳～69歳	70歳～74歳	75歳～79歳	80歳～84歳	85歳～89歳	90歳～94歳	95歳～99歳	100歳以上	合計
横浜市	574	1,021	204,221	159,001	102,730	50,795	13,944	1,989	534,275
川崎市	88	151	65,663	49,307	31,405	15,990	4,555	732	167,891
相模原市	55	113	43,013	34,594	19,837	8,347	2,233	328	108,520
横須賀市	127	262	28,467	23,047	14,065	6,795	1,857	265	74,885
平塚市	30	106	16,963	12,962	7,492	3,537	1,027	179	42,296
鎌倉市	38	36	11,750	9,806	6,736	3,802	1,221	174	33,563
藤沢市	62	66	24,759	19,280	12,234	5,909	1,730	270	64,310
小田原市	24	51	12,811	9,644	6,095	3,075	926	134	32,760
茅ヶ崎市	15	48	14,918	11,736	7,662	3,566	964	158	39,067
逗子市	1	15	4,009	3,474	2,329	1,238	380	61	11,507
三浦市	27	59	3,676	2,816	1,736	908	266	36	9,524
秦野市	54	87	12,304	8,660	4,572	2,098	590	86	28,451
厚木市	23	71	14,226	10,367	5,643	2,324	602	91	33,347
大和市	17	25	12,999	10,769	6,204	2,587	659	101	33,361
伊勢原市	8	28	6,232	4,831	2,853	1,201	346	41	15,540
海老名市	19	41	8,115	6,298	3,593	1,398	411	46	19,921
座間市	6	19	7,824	6,297	3,559	1,428	375	36	19,544
南足柄市	3	4	3,081	2,508	1,559	723	205	28	8,111
綾瀬市	1	9	5,563	4,674	2,458	904	236	34	13,879
葉山町	3	4	2,347	1,931	1,261	623	204	38	6,411
寒川町	1	10	3,206	2,468	1,294	543	141	13	7,676
大磯町	5	5	2,678	2,044	1,230	548	158	37	6,705
二宮町	2	10	2,244	1,843	1,169	576	168	24	6,036
中井町	1	2	833	573	300	106	54	7	1,876
大井町	0	2	1,224	901	487	222	63	7	2,906
松田町	0	1	817	641	414	214	65	13	2,165
山北町	2	4	927	596	409	233	69	5	2,245
開成町	0	2	1,030	880	498	260	65	18	2,753
箱根町	0	6	961	683	409	204	68	14	2,345
真鶴町	1	1	661	548	298	169	41	13	1,732
湯河原町	4	2	2,165	1,826	1,101	539	150	23	5,810
愛川町	1	3	2,988	2,090	1,115	434	112	15	6,758
清川村	0	0	260	155	91	46	13	1	566
県合計	1,192	2,264	522,935	407,250	252,838	121,342	33,898	5,017	1,346,736
割合	0.09%	0.17%	38.83%	30.24%	18.77%	9.01%	2.52%	0.37%	100.00%

※小数第三位を四捨五入して算出

表6-1-7 所得区分別被保険者内訳

【令和7年3月】

(単位:人)

	現役Ⅲ	現役Ⅱ	現役Ⅰ	一般Ⅱ	一般Ⅰ	区分Ⅱ	区分Ⅰ	合計
横浜市	13,002	10,432	46,709	148,061	126,685	108,285	81,086	534,260
川崎市	5,083	3,928	14,810	41,767	42,005	36,452	23,835	167,880
相模原市	1,782	1,528	6,697	29,854	30,578	23,731	14,349	108,519
横須賀市	808	803	4,374	22,809	19,673	15,501	10,917	74,885
平塚市	699	576	2,524	11,164	11,951	9,558	5,824	42,296
鎌倉市	1,209	923	3,864	9,454	6,939	5,884	5,289	33,562
藤沢市	1,684	1,265	5,551	18,325	15,587	12,469	9,423	64,304
小田原市	593	453	1,963	8,281	8,905	7,920	4,645	32,760
茅ヶ崎市	781	682	3,128	11,429	9,864	7,367	5,815	39,066
逗子市	312	282	1,134	3,430	2,462	2,069	1,817	11,506
三浦市	78	112	495	2,312	2,816	2,119	1,592	9,524
秦野市	377	340	1,801	8,005	8,361	6,187	3,380	28,451
厚木市	754	615	2,508	9,040	9,378	7,219	3,833	33,347
大和市	724	533	2,292	8,797	9,142	7,223	4,649	33,360
伊勢原市	300	260	1,124	4,336	4,556	3,061	1,903	15,540
海老名市	382	323	1,501	5,882	5,600	3,673	2,560	19,921
座間市	238	232	1,183	5,372	5,541	4,338	2,640	19,544
南足柄市	99	101	594	2,419	2,493	1,490	915	8,111
綾瀬市	241	192	776	3,993	4,219	2,621	1,837	13,879
葉山町	215	186	644	1,915	1,447	1,065	939	6,411
寒川町	118	112	444	1,982	2,431	1,623	966	7,676
大磯町	147	163	511	2,002	1,831	1,158	893	6,705
二宮町	85	94	441	1,845	1,695	1,058	818	6,036
中井町	17	35	95	562	749	264	154	1,876
大井町	49	45	189	770	993	553	307	2,906
松田町	23	33	132	586	687	452	252	2,165
山北町	8	28	128	587	850	397	246	2,244
開成町	42	30	220	784	869	515	293	2,753
箱根町	52	25	148	522	689	618	291	2,345
真鶴町	23	23	88	390	574	391	243	1,732
湯河原町	53	79	339	1,190	1,739	1,496	913	5,809
愛川町	75	109	380	1,464	2,519	1,409	802	6,758
清川村	8	6	23	168	188	103	70	566
市計	29,146	23,580	103,028	354,730	326,755	267,167	186,309	1,290,715
町村計	915	968	3,782	14,767	17,261	11,102	7,187	55,982
県合計	30,061	24,548	106,810	369,497	344,016	278,269	193,496	1,346,697
割合	2.23%	1.82%	7.93%	27.44%	25.55%	20.66%	14.37%	100.00%

※小数第三位を四捨五入して算出

※転入者等の所得不明による所得区分の未確定者がいるため、県合計数は他の表の被保険者数の合計と一致しません。

表6-1-8 限度額適用認定証発行状況

【令和7年3月】

(単位:人)

	現役並み所得Ⅰ	現役並み所得Ⅱ	合計
横浜市	8,748	1,596	10,344
川崎市	2,885	611	3,496
相模原市	1,136	193	1,329
横須賀市	940	136	1,076
平塚市	542	105	647
鎌倉市	780	173	953
藤沢市	1,083	200	1,283
小田原市	385	88	473
茅ヶ崎市	765	137	902
逗子市	226	49	275
三浦市	93	20	113
秦野市	285	50	335
厚木市	399	95	494
大和市	454	77	531
伊勢原市	335	60	395
海老名市	254	41	295
座間市	242	45	287
南足柄市	108	15	123
綾瀬市	145	33	178
葉山町	156	26	182
寒川町	102	19	121
大磯町	96	14	110
二宮町	80	14	94
中井町	16	5	21
大井町	37	7	44
松田町	28	4	32
山北町	25	6	31
開成町	37	5	42
箱根町	22	4	26
真鶴町	12	0	12
湯河原町	60	12	72
愛川町	65	21	86
清川村	3	0	3
県合計	20,544	3,861	24,405

※ 限度額適用認定証の発行は、被保険者証と同日の令和6年12月2日に終了した。

表6-1-9 限度額適用・標準負担額減額認定証発行状況

【令和7年3月】

(単位:人)

	区分Ⅰ	区分Ⅱ	長期入院(※)	合 計
横 浜 市	21,920	24,682	964	46,602
川 崎 市	7,045	8,933	365	15,978
相 模 原 市	3,639	5,101	266	8,740
横 須 賀 市	2,878	3,506	129	6,384
平 塚 市	3,628	4,662	133	8,290
鎌 倉 市	1,195	1,192	59	2,387
藤 沢 市	2,789	2,880	96	5,669
小 田 原 市	1,753	2,514	129	4,267
茅 ヶ 崎 市	1,873	1,827	89	3,700
逗 子 市	595	470	20	1,065
三 浦 市	577	549	10	1,126
秦 野 市	959	1,401	82	2,360
厚 木 市	973	1,402	82	2,375
大 和 市	1,293	1,478	34	2,771
伊 勢 原 市	920	1,214	49	2,134
海 老 名 市	589	710	50	1,299
座 間 市	790	1,056	43	1,846
南 足 柄 市	251	312	22	563
綾 瀬 市	537	585	32	1,122
葉 山 町	213	179	4	392
寒 川 町	368	506	19	874
大 磯 町	233	226	7	459
二 宮 町	201	206	13	407
中 井 町	36	55	5	91
大 井 町	80	108	4	188
松 田 町	74	113	10	187
山 北 町	77	90	11	167
開 成 町	77	115	4	192
箱 根 町	89	158	15	247
真 鶴 町	78	114	7	192
湯 河 原 町	235	328	11	563
愛 川 町	264	343	11	607
清 川 村	13	14	0	27
県 合 計	56,242	67,029	2,775	123,271

※長期入院…申請月以前1年以内の入院期間が90日を超えたもの

※限度額適用・標準負担額減額認定証の発行は、被保険者証と同日に終了した。

表6-1-10 任意記載事項資格確認書記載状況

【令和7年3月】

	現役並み所得者Ⅲ	現役並み所得者Ⅱ	現役並み所得者Ⅰ	一般Ⅱ	一般Ⅰ	区分Ⅰ	区分Ⅱ		合 計
							長期入院(※)		
横 浜 市	20	49	259	115	192	990	1,073	48	2,698
川 崎 市	12	38	141	102	152	411	499	14	1,355
相 模 原 市	4	13	77	74	106	235	311	9	820
横 須 賀 市	2	3	22	10	36	128	121	5	322
平 塚 市	0	9	15	4	5	133	143	10	309
鎌 倉 市	3	8	37	33	28	71	88	4	268
藤 沢 市	3	17	39	16	21	148	189	15	433
小 田 原 市	2	9	28	4	9	127	178	12	357
茅 ヶ 崎 市	0	4	18	4	7	67	94	6	194
逗 子 市	1	4	12	23	22	30	48	1	140
三 浦 市	0	0	3	1	6	27	29	0	66
秦 野 市	1	0	16	25	30	59	94	4	225
厚 木 市	1	9	15	17	31	68	92	6	233
大 和 市	0	10	18	5	12	74	80	1	199
伊 勢 原 市	3	2	7	14	15	49	66	3	156
海 老 名 市	0	3	7	3	1	49	52	2	115
座 間 市	0	3	17	9	18	77	84	5	208
南 足 柄 市	6	0	7	5	13	16	18	1	65
綾 瀬 市	0	1	10	3	5	38	49	5	106
葉 山 町	2	2	4	8	7	16	16	2	55
寒 川 町	0	1	6	3	5	17	32	2	64
大 磯 町	0	1	3	5	1	18	13	0	41
二 宮 町	0	1	5	3	4	18	16	3	47
中 井 町	0	0	1	0	0	3	1	0	5
大 井 町	0	0	0	1	1	6	7	0	15
松 田 町	0	1	0	0	0	2	2	0	5
山 北 町	0	1	2	2	0	10	10	2	25
開 成 町	0	1	0	2	1	9	6	0	19
箱 根 町	0	1	0	0	2	6	6	0	15
真 鶴 町	0	1	2	0	2	7	3	0	15
湯 河 原 町	0	0	0	0	1	19	17	1	37
愛 川 町	1	1	4	2	7	10	24	1	49
清 川 村	0	0	0	0	0	2	0	0	2
県 合 計	61	193	775	493	740	2,940	3,461	162	8,663

(単位:人)

※長期入院…申請月以前1年以内の入院期間が90日を超えたもの
 ※令和6年12月2日に限度額適用認定証、限度額適用・標準負担額減額認定証の発行が終了になり、被保険者の申請により、資格確認書に所得区分を任意記載できるようになった。

表6-1-11 短期被保険者証発行状況 【令和6年6月】

	令和6年6月1日現在 短期被保険者証交付者数 (人)
横 浜 市	0
川 崎 市	4
相 模 原 市	0
横 須 賀 市	2
平 塚 市	0
鎌 倉 市	0
藤 沢 市	0
小 田 原 市	0
茅 ヶ 崎 市	1
逗 子 市	1
三 浦 市	0
秦 野 市	0
厚 木 市	0
大 和 市	3
伊 勢 原 市	0
海 老 名 市	1
座 間 市	0
南 足 柄 市	0
綾 瀬 市	0
葉 山 町	0
寒 川 町	0
大 磯 町	0
二 宮 町	0
中 井 町	0
大 井 町	0
松 田 町	0
山 北 町	0
開 成 町	0
箱 根 町	1
真 鶴 町	1
湯 河 原 町	0
愛 川 町	0
清 川 村	0
県 合 計	14

※短期被保険者証は、令和6年12月2日に発行終了することが決定していたため、神奈川県では7月に発行を終了した。

表6-2-2 保険料に係る減免状況

【令和6年度】

市町村	災害による減免		給付制限による減免		収入状況による減免		合計		再掲(東日本大震災)	
	件数(件)	減免額(円)	件数(件)	減免額(円)	件数(件)	減免額(円)	件数(件)	減免額(円)	件数(件)	減免額(円)
1 横浜 市	63	2,643,370	20	386,540	6	357,440	89	3,387,350	27	1,520,500
2 川崎 市	15	242,770	0	0	13	1,655,830	28	1,898,600	6	143,190
3 相模原 市	12	460,700	1	1,140	0	0	13	461,840	5	304,780
4 横須賀 市	13	584,220	1	13,770	0	0	14	597,990	5	457,000
5 平塚 市	21	2,077,570	0	0	0	0	21	2,077,570	2	464,390
6 鎌倉 市	5	209,540	0	0	0	0	5	209,540	2	149,150
7 藤沢 市	4	39,620	0	0	0	0	4	39,620	1	13,770
8 小田原 市	1	126,080	1	45,900	0	0	2	171,980	1	126,080
9 茅ヶ崎 市	0	0	0	0	0	0	0	0	0	0
10 逗子 市	1	13,770	1	5,730	1	234,730	3	254,230	0	0
11 三浦 市	0	0	0	0	0	0	0	0	0	0
12 秦野 市	6	213,380	0	0	0	0	6	213,380	0	0
13 厚木 市	2	27,540	0	0	0	0	2	27,540	2	27,540
14 大和市	1	58,030	0	0	0	0	1	58,030	1	58,030
15 伊勢原 市	0	0	0	0	1	55,350	1	55,350	0	0
16 海老名 市	0	0	0	0	0	0	0	0	0	0
17 座間 市	1	68,780	0	0	0	0	1	68,780	0	0
18 南足柄 市	0	0	0	0	0	0	0	0	0	0
19 綾瀬 市	2	130,060	1	13,770	0	0	3	143,830	0	0
20 葉山 町	0	0	0	0	0	0	0	0	0	0
21 寒川 町	1	38,760	0	0	0	0	1	38,760	1	38,760
22 大磯 町	0	0	0	0	0	0	0	0	0	0
23 二宮 町	2	218,620	0	0	0	0	2	218,620	0	0
24 中井 町	0	0	0	0	0	0	0	0	0	0
25 大井 町	0	0	0	0	0	0	0	0	0	0
26 松田 町	0	0	0	0	0	0	0	0	0	0
27 山北 町	0	0	0	0	0	0	0	0	0	0
28 開成 町	0	0	0	0	0	0	0	0	0	0
29 箱根 町	2	26,390	0	0	0	0	2	26,390	0	0
30 真鶴 町	0	0	0	0	0	0	0	0	0	0
31 湯河原 町	1	13,770	0	0	0	0	1	13,770	0	0
32 愛川 町	0	0	0	0	0	0	0	0	0	0
33 清川 村	0	0	0	0	0	0	0	0	0	0
合計	153	7,192,970	25	466,850	21	2,303,350	199	9,963,170	53	3,303,190

表6-2-3 所得階層別被保険者状況

【令和6年9月末時点】

	被保険者数(人)	割合
所得なし	573,886	43.23%
1 ～ 30万円未満	100,244	7.55%
30 ～ 50万円未満	53,483	4.03%
50 ～ 100万円未満	110,266	8.31%
100 ～ 150万円未満	160,529	12.09%
150 ～ 200万円未満	123,234	9.28%
200 ～ 250万円未満	65,651	4.95%
250 ～ 300万円未満	35,462	2.67%
300 ～ 400万円未満	40,814	3.07%
400 ～ 500万円未満	19,010	1.43%
500 ～ 700万円未満	15,167	1.14%
700 ～ 1,000万円未満	9,351	0.70%
1,000万円以上	17,384	1.31%
所得不詳	3,142	0.24%
合計	1,327,623	100.00%

※後期高齢者医療制度被保険者実態調査(令和6年度)第14表より

※小数第三位を四捨五入して算出

表6-2-4 保険料収納率集計状況

【令和6年度】

	現年度分							滞納繰越分				
	特別徴収		普通徴収		全 体		不納 欠損額 (円)	収納率	全 体		不納 欠損額 (円)	収納率
	調定額(円)	収納額(円)	調定額(円)	収納額(円)	調定額(円)	収納額(円)			調定額(円)	収納額(円)		
横浜市	27,362,196,810	27,362,196,810	31,311,889,360	31,066,452,530	58,674,086,170	58,428,649,340	0	99.58%	275,947,458	102,913,194	77,686,430	37.29%
川崎市	6,879,792,320	6,879,792,320	11,943,798,620	11,864,688,985	18,823,590,940	18,744,481,305	0	99.57%	71,655,875	44,439,812	14,819,485	62.01%
相模原市	4,939,479,480	4,939,479,480	5,440,162,950	5,370,157,714	10,379,642,430	10,309,637,194	0	99.32%	77,146,776	39,368,976	12,495,350	51.03%
横須賀市	2,764,576,000	2,764,576,000	4,232,949,350	4,190,947,210	6,997,525,350	6,955,523,210	0	99.39%	42,444,165	16,624,245	19,814,629	39.16%
平塚市	1,604,061,690	1,604,061,690	2,345,053,110	2,328,557,996	3,949,114,800	3,932,619,686	0	99.58%	15,740,036	9,384,077	2,644,285	59.61%
鎌倉市	1,702,728,915	1,702,728,915	2,556,578,030	2,532,333,510	4,259,306,945	4,235,062,425	0	99.43%	27,476,465	12,044,565	7,235,810	43.83%
藤沢市	2,643,114,490	2,643,114,490	4,417,343,640	4,377,114,083	7,060,458,130	7,020,228,573	0	99.43%	42,837,936	17,599,492	16,277,949	41.08%
小田原市	1,593,528,110	1,593,528,110	1,485,984,740	1,457,612,460	3,079,512,850	3,051,140,570	0	99.07%	25,566,710	9,203,860	7,117,860	35.99%
茅ヶ崎市	2,083,485,410	2,083,485,410	2,028,632,570	2,007,161,870	4,112,117,980	4,090,647,280	0	99.47%	23,748,420	9,543,276	4,141,510	40.18%
逗子市	581,993,080	581,993,080	768,877,170	761,019,400	1,350,870,250	1,343,012,480	0	99.41%	14,301,473	5,932,760	2,484,450	41.48%
三浦市	432,493,880	432,493,880	366,750,110	358,003,750	799,243,990	790,497,630	0	98.90%	11,409,050	2,749,770	2,899,250	24.10%
秦野市	988,573,980	988,573,980	1,707,592,410	1,696,243,510	2,696,166,390	2,684,817,490	0	99.57%	13,279,870	4,530,150	6,254,760	34.11%
厚木市	1,692,238,960	1,692,238,960	1,762,582,410	1,746,855,834	3,454,821,370	3,439,094,794	2,200	99.54%	19,050,326	8,154,483	2,273,344	42.80%
大和市	1,307,068,850	1,307,068,850	2,022,777,720	1,999,631,710	3,329,846,570	3,306,700,560	0	99.30%	22,766,900	7,542,720	10,836,080	33.13%
伊勢原市	830,136,970	830,136,970	718,126,160	709,503,000	1,548,263,130	1,539,639,970	0	99.44%	8,540,320	3,510,840	1,408,490	41.10%
海老名市	1,048,236,590	1,048,236,590	1,012,902,050	1,000,414,050	2,061,138,640	2,048,650,640	0	99.39%	9,910,690	2,836,350	5,239,530	28.61%
座間市	979,134,740	979,134,740	805,457,530	791,414,350	1,784,592,270	1,770,549,090	0	99.21%	10,139,555	2,196,705	7,249,315	21.66%
南足柄市	407,432,110	407,432,110	391,737,520	388,000,250	799,169,630	795,432,360	0	99.53%	5,562,720	1,129,670	2,953,040	20.30%
綾瀬市	443,824,050	443,824,050	872,132,590	864,589,084	1,315,956,640	1,308,413,134	0	99.42%	8,278,550	3,155,030	1,195,030	38.11%
葉山町	251,067,650	251,067,650	548,494,430	543,315,380	799,562,080	794,383,030	0	99.35%	5,989,150	3,161,070	1,478,690	52.77%
寒川町	261,361,110	261,361,110	438,929,810	436,763,950	700,290,920	698,125,060	0	99.69%	2,780,410	788,570	911,670	28.36%
大磯町	359,841,250	359,841,250	371,398,230	367,756,820	731,239,480	727,598,070	0	99.50%	5,556,430	3,012,250	1,503,280	54.21%
二宮町	335,855,380	335,855,380	273,725,600	269,994,490	609,580,980	605,849,870	0	99.38%	3,235,490	1,788,960	849,170	55.29%
中井町	109,579,840	109,579,840	70,404,950	70,130,960	179,984,790	179,710,800	0	99.84%	231,680	193,810	33,470	83.65%
大井町	160,492,900	160,492,900	117,809,490	117,314,580	278,302,390	277,807,480	0	99.82%	586,950	256,490	0	43.69%
松田町	117,678,000	117,678,000	83,162,010	82,912,550	200,840,010	200,590,550	0	99.87%	411,260	261,645	162,570	63.62%
山北町	122,405,180	122,405,180	76,457,740	75,619,680	198,862,920	198,024,860	0	99.57%	621,590	311,703	6,630	50.14%
開成町	150,058,450	150,058,450	124,889,570	124,667,690	274,948,020	274,726,140	0	99.91%	328,780	328,780	37,900	100.00%
箱根町	102,094,540	102,094,540	116,000,100	113,785,860	218,094,640	215,880,400	0	98.98%	3,154,760	1,144,050	734,370	36.26%
真鶴町	82,950,790	82,950,790	64,197,740	62,084,190	147,148,530	145,034,980	0	98.56%	2,061,062	1,165,762	132,920	56.56%
湯河原町	250,548,670	250,548,670	234,409,290	228,541,792	484,957,960	479,090,462	0	98.79%	5,888,341	2,016,962	800,986	34.25%
愛川町	322,418,160	322,418,160	254,475,920	252,267,760	576,894,080	574,685,920	0	99.61%	2,212,810	1,118,110	503,260	50.52%
清川村	29,824,050	29,824,050	21,495,380	21,446,220	51,319,430	51,270,270	0	99.90%	0	0	0	0.00%
政令市	39,181,468,610	39,181,468,610	48,695,850,930	48,301,299,229	87,877,319,540	87,482,767,839	0	99.55%	424,750,109	186,721,982	105,001,265	43.96%
市計	21,102,627,825	21,102,627,825	27,495,477,110	27,209,402,067	48,598,104,935	48,312,029,892	2,200	99.41%	301,053,186	116,137,993	100,025,332	38.57%
町村計	2,656,175,970	2,656,175,970	2,795,850,260	2,766,601,922	5,452,026,230	5,422,777,892	0	99.46%	33,058,713	15,548,162	7,154,916	47.03%
県合計	62,940,272,405	62,940,272,405	78,987,178,300	78,277,303,218	141,927,450,705	141,217,575,623	2,200	99.49%	758,862,008	318,408,137	212,181,513	41.95%

※ 集計条件

- ・ 特別徴収については、4月・6月・8月・10月・12月・2月の調定額、収納額を集計
- ・ 普通徴収については、現年度分(7月(1期)～3月(9期))及び過年度随時分の調定額、収納額を集計
- ・ 調査時点で把握できる収納額の締め及び不納欠損額の処理は全市町村で統一されておらず、一部の市町村の数値には過誤納分を含む
- ・ 全体の収納率は、調定額と収納額の合計を使用して小数第三位以下を切り捨てて算出
- ・ 不納欠損額はあらかじめ、調定額から引いて収納率を計算

6-3 保険給付

表6-3-1 後期高齢者医療費の状況(現物給付+現金給付)

	【令和6年度】				【令和5年度】				【令和4年度】				【令和3年度】					
	被保険者数 年次平均 (人)	費用額 (円)	1人あたり 医療費 (円)	【実質】 1人あたり 医療費 (円)	被保険者数	費用額	1人あたり 医療費	【実質】 1人あたり 医療費	被保険者数	費用額	1人あたり 医療費	【実質】 1人あたり 医療費	被保険者数	費用額	1人あたり 医療費	【実質】 1人あたり 医療費		
横浜 市	526,161	491,686,683,947	934,480	473,456,524	933,580	103.5%	104.7%	101.1%	422,346,550,524	24,943,062,393	39,578,394,727	4,818,676,303	85.9%	5.1%	8.0%	1.0%	469,595,835,978	924,040
川崎 市	165,143	164,721,143,684	997,446	616,558,609	993,712	103.8%	103.8%	100.0%	141,589,200,979	8,412,994,626	13,028,001,128	1,690,946,951	86.0%	5.1%	7.5%	1.0%	158,737,857,320	997,366
相模原 市	106,407	91,661,496,223	861,424	84,252,792	860,632	104.3%	105.6%	101.3%	79,185,810,983	4,272,686,248	7,299,745,672	903,253,320	86.3%	4.7%	8.0%	1.0%	86,798,642,300	850,400
横浜 市	74,097	66,970,482,027	903,822	44,581,945	903,220	103.0%	105.6%	102.5%	57,867,965,406	3,415,873,628	5,299,191,320	387,446,673	86.4%	5.1%	7.9%	0.6%	63,418,600,131	881,598
平塚 市	41,574	36,586,441,701	880,032	23,715,496	879,461	104.5%	106.6%	102.0%	31,677,886,907	1,777,998,181	2,724,585,392	405,971,221	86.6%	4.9%	7.4%	1.1%	39,314,299,316	862,515
鎌倉 市	33,301	31,447,547,171	944,342	20,584,935	943,724	102.0%	105.2%	103.1%	26,727,635,726	1,666,396,501	2,852,172,441	200,745,503	85.6%	5.3%	9.1%	0.6%	29,894,200,888	915,876
藤沢 市	63,103	56,729,963,909	898,911	44,611,669	898,204	103.7%	105.8%	102.0%	48,645,213,772	2,833,431,590	4,391,982,546	853,336,001	85.8%	5.0%	7.7%	1.5%	53,608,303,157	881,247
小田原 市	32,211	27,805,531,945	866,335	18,217,247	865,770	103.5%	102.7%	99.2%	24,155,196,027	1,265,612,122	2,231,101,029	253,622,767	86.6%	4.5%	8.0%	0.9%	27,166,613,079	873,244
茅ヶ崎 市	38,541	34,710,065,351	900,601	44,805,810	899,439	103.5%	104.1%	100.3%	29,755,090,771	1,811,941,375	2,948,499,511	199,633,694	85.7%	5.2%	8.2%	0.6%	33,349,577,416	895,868
逗子 市	11,424	10,887,574,935	953,044	5,281,645	952,582	101.6%	102.0%	100.4%	9,308,006,406	560,371,465	951,821,680	67,375,384	85.6%	5.1%	8.7%	0.6%	10,672,083,080	948,883
三浦 市	9,397	8,180,831,451	870,579	8,712,950	869,652	101.7%	99.0%	97.3%	7,111,926,990	373,463,286	650,879,712	44,561,463	86.9%	4.6%	8.0%	0.5%	8,261,914,705	894,534
秦野 市	27,770	23,457,841,447	844,719	27,665,703	843,723	105.6%	104.9%	99.3%	20,234,060,403	1,160,842,998	1,946,652,547	116,285,469	86.3%	4.9%	8.3%	0.5%	22,367,418,710	850,634
厚木 市	32,646	27,006,327,251	827,248	40,596,793	826,004	105.1%	105.1%	99.9%	23,231,724,481	1,286,139,853	2,334,467,429	153,995,488	86.0%	4.8%	8.0%	0.6%	25,699,249,873	827,673
大和市	32,821	28,974,957,336	882,818	56,825,946	881,066	103.7%	104.1%	100.4%	24,977,609,844	1,443,585,938	2,414,240,019	139,521,593	86.2%	5.0%	8.3%	0.5%	27,834,478,423	879,058
伊勢原 市	15,254	14,268,450,132	935,391	7,534,646	934,897	104.3%	104.1%	99.8%	12,299,573,088	739,280,466	1,152,218,336	77,378,242	86.2%	5.2%	8.1%	0.5%	13,707,615,486	937,593
海老名 市	19,488	16,774,845,517	860,778	28,708,637	859,305	104.7%	105.3%	100.6%	14,408,319,174	884,136,087	1,386,067,063	96,323,193	85.8%	5.3%	8.3%	0.6%	15,931,661,082	855,989
座間 市	19,137	16,852,575,045	870,177	44,376,676	867,858	104.4%	101.4%	97.1%	14,421,049,946	778,114,274	1,366,347,547	87,063,278	86.6%	4.7%	8.2%	0.5%	16,429,492,568	895,926
足柄北 市	8,022	6,595,422,617	822,167	12,324,559	820,631	103.1%	102.4%	99.3%	5,666,935,916	312,864,802	553,715,631	61,906,268	86.0%	4.7%	8.4%	0.9%	6,443,147,782	828,275
綾瀬 市	13,597	11,902,237,693	876,358	27,973,972	873,300	104.0%	105.7%	101.7%	10,257,188,065	601,290,653	990,354,619	53,404,356	86.2%	5.1%	8.3%	0.4%	11,259,750,593	861,101
葉山 町	6,384	5,916,042,366	926,098	5,427,673	925,848	102.4%	107.6%	105.2%	5,031,888,180	325,134,110	528,385,352	30,634,724	85.1%	5.3%	8.9%	0.5%	5,495,391,263	881,191
栗川 町	7,501	6,847,907,519	886,269	11,220,800	886,255	105.5%	104.8%	99.3%	5,743,528,629	332,060,686	545,465,200	26,855,004	86.4%	5.0%	8.2%	0.4%	6,344,669,281	892,484
大磯 町	6,621	5,599,728,568	845,753	4,956,936	845,004	103.5%	102.3%	98.9%	4,801,351,909	278,650,624	472,524,589	47,201,446	85.8%	5.0%	8.4%	0.8%	5,472,565,103	855,222
二宮 町	6,009	5,165,696,845	859,660	14,233,600	857,291	102.7%	104.4%	101.7%	4,439,841,121	260,589,548	433,173,090	32,099,068	86.0%	5.0%	8.4%	0.6%	4,945,771,243	845,286
中井 町	1,827	1,486,330,200	813,536	15,523,696	805,039	105.8%	100.6%	95.1%	1,284,837,530	58,594,639	137,709,328	5,188,703	86.5%	3.9%	9.3%	0.3%	1,478,125,835	855,892
大井 町	2,850	2,296,276,469	805,711	38,670	805,697	104.6%	106.9%	102.3%	1,986,267,123	102,090,113	196,243,821	11,675,412	86.6%	4.4%	8.3%	0.5%	2,147,207,348	787,966
松田 町	2,146	1,849,569,896	857,675	4,038,240	855,793	103.8%	95.0%	91.5%	1,586,399,930	94,398,125	151,833,390	7,938,451	86.3%	5.1%	8.2%	0.4%	1,937,687,753	936,986
山北 町	2,205	1,901,848,105	862,516	331,200	862,366	103.3%	100.1%	96.9%	1,647,021,543	80,773,466	165,062,500	8,990,596	86.6%	4.2%	8.7%	0.5%	1,900,134,428	889,993
開成 町	2,708	2,484,450,341	917,448	164,310	917,388	104.3%	105.6%	101.3%	2,131,991,594	121,760,550	218,616,704	12,081,493	85.8%	4.9%	8.8%	0.5%	2,353,069,603	906,072
箱根 町	2,314	2,162,419,018	934,494	2,737,082	933,311	102.6%	101.0%	98.4%	1,868,102,266	100,800,644	169,528,271	23,987,837	86.4%	4.7%	7.8%	1.1%	2,141,393,987	949,620
真鶴 町	1,733	1,542,174,501	889,887	48,850	889,859	102.2%	105.8%	103.5%	1,341,563,472	71,807,601	118,422,660	10,380,768	86.9%	4.7%	7.7%	0.7%	1,457,852,216	860,090
湯河原 町	5,747	5,130,939,957	892,803	732,010	892,676	103.5%	102.3%	98.8%	4,459,974,932	224,893,627	412,781,356	33,290,042	87.0%	4.4%	8.0%	0.6%	5,013,719,862	903,373
愛川 町	6,564	5,163,936,809	786,706	5,134,893	785,924	105.3%	104.5%	99.2%	4,480,736,560	238,092,900	415,744,321	29,363,028	86.7%	4.6%	8.1%	0.6%	4,940,875,939	792,951
清川 村	557	382,893,026	687,420	0	687,420	106.5%	93.8%	88.1%	330,505,029	16,070,257	32,229,024	4,088,716	86.3%	4.2%	8.4%	1.1%	408,049,486	780,209
県合計	1,325,258	1,214,835,633,002	916,679	1,684,266,214	915,408	103.7%	104.6%	100.9%	1,045,000,955,226	60,845,709,376	98,093,757,955	10,895,210,445	86.0%	5.0%	8.1%	0.9%	1,161,527,952,234	908,883
市計	1,270,094	1,167,114,419,382	918,920	1,630,786,554	917,636	103.7%	104.6%	100.9%	1,003,866,945,408	58,539,992,486	94,096,038,349	10,611,443,139	86.0%	5.0%	8.1%	0.9%	1,115,490,841,887	910,701
町村計	55,164	47,721,213,620	865,079	53,479,660	864,109	103.9%	103.7%	99.8%	41,134,009,818	2,305,716,890	3,997,719,606	283,767,306	86.2%	4.8%	8.4%	0.6%	46,037,113,347	866,940

※1人あたり医療費は、当該年度の医療費を当該年度の被保険者数の年度平均で除したものと、各月末の被保険者数の年度平均で除したものとを算出。

※【実質】1人あたり医療費は、当該年度の費用額から調定を行った費用額(調定対象費用額)を控除した後、当該年度の被保険者数の年度平均で除したものと。

※1人あたり医療費の端数処理については、平成25年度から小数点以下を四捨五入としている。

※費用額に対する比率については、小数点以下を1桁で四捨五入としている。

表6-3-2 医療費総合計（現物給付＋現金給付）

【令和6年度】

	件数(件)	費用額(円)				
		保険者負担分	高額療養費	一部負担金	他法負担分	計
横浜市	17,829,550	422,346,550,524	24,943,062,393	39,578,394,727	4,818,676,303	491,686,683,947
川崎市	5,499,518	141,589,200,979	8,412,994,626	13,028,001,128	1,690,946,951	164,721,143,684
相模原市	3,207,605	79,185,810,983	4,272,686,248	7,299,745,672	903,253,320	91,661,496,223
横須賀市	2,505,958	57,867,965,406	3,415,879,628	5,299,191,320	387,445,673	66,970,482,027
平塚市	1,298,701	31,677,886,907	1,777,998,181	2,724,585,392	405,971,221	36,586,441,701
鎌倉市	1,084,097	26,727,635,726	1,666,396,501	2,852,772,441	200,742,503	31,447,547,171
藤沢市	2,132,762	48,645,213,772	2,833,431,590	4,391,982,546	853,336,001	56,723,963,909
小田原市	990,666	24,155,196,027	1,265,612,122	2,231,101,029	253,622,767	27,905,531,945
茅ヶ崎市	1,226,783	29,755,090,771	1,811,841,375	2,943,499,511	199,633,694	34,710,065,351
逗子市	391,181	9,308,006,406	560,371,465	951,821,680	67,375,384	10,887,574,935
三浦市	290,378	7,111,926,990	373,463,286	650,879,712	44,561,463	8,180,831,451
秦野市	791,156	20,234,060,403	1,160,842,998	1,946,652,547	116,285,499	23,457,841,447
厚木市	934,792	23,231,724,481	1,286,139,853	2,334,467,429	153,995,488	27,006,327,251
大和市	1,013,824	24,977,609,844	1,443,585,938	2,414,240,019	139,521,535	28,974,957,336
伊勢原市	467,787	12,299,573,088	739,280,466	1,152,218,336	77,378,242	14,268,450,132
海老名市	510,689	14,408,319,174	884,136,087	1,386,067,063	96,323,193	16,774,845,517
座間市	573,186	14,421,049,946	778,114,274	1,366,347,547	87,063,278	16,652,575,045
南足柄市	243,177	5,666,935,916	312,864,802	553,715,631	61,906,268	6,595,422,617
綾瀬市	371,313	10,257,188,065	601,290,653	990,354,619	53,404,356	11,902,237,693
葉山町	205,753	5,031,888,180	325,134,110	528,385,352	30,634,724	5,916,042,366
寒川町	206,159	5,743,528,629	332,060,686	545,465,200	26,853,004	6,647,907,519
大磯町	210,625	4,801,351,909	278,650,624	472,524,589	47,201,446	5,599,728,568
二宮町	172,075	4,439,841,121	260,589,548	433,173,090	32,093,086	5,165,696,845
中井町	52,225	1,284,837,530	58,594,639	137,709,328	5,188,703	1,486,330,200
大井町	80,500	1,986,267,123	102,090,113	196,243,821	11,675,412	2,296,276,469
松田町	64,009	1,586,399,930	94,398,125	151,833,390	7,938,451	1,840,569,896
山北町	66,175	1,647,021,543	80,773,466	165,062,500	8,990,596	1,901,848,105
開成町	85,581	2,131,991,594	121,760,550	218,616,704	12,081,493	2,484,450,341
箱根町	65,842	1,868,102,266	100,800,644	169,528,271	23,987,837	2,162,419,018
真鶴町	47,469	1,341,563,472	71,807,601	118,422,660	10,380,768	1,542,174,501
湯河原町	165,774	4,459,974,932	224,893,627	412,781,356	33,290,042	5,130,939,957
愛川町	178,615	4,480,736,560	238,092,900	415,744,321	29,363,028	5,163,936,809
清川村	13,850	330,505,029	16,070,257	32,229,024	4,088,716	382,893,026
県合計	42,977,775	1,045,000,955,226	60,845,709,376	98,093,757,955	10,895,210,445	1,214,835,633,002
市計	41,363,123	1,003,866,945,408	58,539,992,486	94,096,038,349	10,611,443,139	1,167,114,419,382
町村計	1,614,652	41,134,009,818	2,305,716,890	3,997,719,606	283,767,306	47,721,213,620

表6-3-3 負担割合別統計(現物給付+現金給付)

【令和6年度】

	保険者負担分(高額療養費込)					
	現役並み所得者		現役並み所得者以外		計	
	件数(件)	金額(円)	件数(件)	金額(円)	件数(件)	金額(円)
横浜市	2,217,354	46,475,861,376	15,612,196	400,813,751,541	17,829,550	447,289,612,917
川崎市	749,413	16,962,777,120	4,750,105	133,039,418,485	5,499,518	150,002,195,605
相模原市	283,530	5,961,735,813	2,924,075	77,496,761,418	3,207,605	83,458,497,231
横須賀市	186,117	3,823,202,059	2,319,841	57,460,642,975	2,505,958	61,283,845,034
平塚市	109,040	2,372,201,348	1,189,661	31,083,683,740	1,298,701	33,455,885,088
鎌倉市	188,931	3,997,506,677	895,166	24,396,525,550	1,084,097	28,394,032,227
藤沢市	267,261	5,375,767,847	1,865,501	46,102,877,515	2,132,762	51,478,645,362
小田原市	87,052	1,762,132,254	903,614	23,658,675,895	990,666	25,420,808,149
茅ヶ崎市	137,164	2,866,092,997	1,089,619	28,700,839,149	1,226,783	31,566,932,146
逗子市	55,876	1,184,068,270	335,305	8,684,309,601	391,181	9,868,377,871
三浦市	19,979	434,945,997	270,399	7,050,444,279	290,378	7,485,390,276
秦野市	66,424	1,489,260,690	724,732	19,905,642,711	791,156	21,394,903,401
厚木市	101,981	2,155,669,952	832,811	22,362,194,382	934,792	24,517,864,334
大和市	105,360	2,240,840,033	908,464	24,180,355,749	1,013,824	26,421,195,782
伊勢原市	47,813	981,908,383	419,974	12,056,945,171	467,787	13,038,853,554
海老名市	51,892	1,185,091,792	458,797	14,107,363,469	510,689	15,292,455,261
座間市	44,577	878,088,938	528,609	14,321,075,282	573,186	15,199,164,220
南足柄市	22,326	421,188,194	220,851	5,558,612,524	243,177	5,979,800,718
綾瀬市	30,746	781,888,682	340,567	10,076,590,036	371,313	10,858,478,718
葉山町	30,976	664,111,665	174,777	4,692,910,625	205,753	5,357,022,290
寒川町	17,211	399,677,725	188,948	5,675,911,590	206,159	6,075,589,315
大磯町	24,137	459,997,677	186,488	4,620,004,856	210,625	5,080,002,533
二宮町	16,658	363,664,226	155,417	4,336,766,443	172,075	4,700,430,669
中井町	3,997	73,486,316	48,228	1,269,945,853	52,225	1,343,432,169
大井町	7,589	124,459,941	72,911	1,963,897,295	80,500	2,088,357,236
松田町	5,219	116,748,236	58,790	1,564,049,819	64,009	1,680,798,055
山北町	4,891	107,638,521	61,284	1,620,156,488	66,175	1,727,795,009
開成町	8,512	179,295,950	77,069	2,074,456,194	85,581	2,253,752,144
箱根町	6,388	173,384,547	59,454	1,795,518,363	65,842	1,968,902,910
真鶴町	3,002	68,039,500	44,467	1,345,331,573	47,469	1,413,371,073
湯河原町	13,083	280,301,869	152,691	4,404,566,690	165,774	4,684,868,559
愛川町	14,564	306,295,466	164,051	4,412,533,994	178,615	4,718,829,460
清川村	1,082	19,872,516	12,768	326,702,770	13,850	346,575,286
県合計	4,930,145	104,687,202,577	38,047,630	1,001,159,462,025	42,977,775	1,105,846,664,602
市計	4,772,836	101,350,228,422	36,590,287	961,056,709,472	41,363,123	1,062,406,937,894
町村計	157,309	3,336,974,155	1,457,343	40,102,752,553	1,614,652	43,439,726,708

現役並み所得者…高確法第67条第1項第3号の規定に基づく、一部負担金が3割負担である現役並み所得区分の被保険者

現役並み所得者以外…高確法第67条第1項第1号の規定に基づく、一部負担金が1割負担である一般・一般Ⅰ・区分Ⅱ・区分Ⅰ所得区分の被保険者及び第2号の規定に基づく、一部負担金が2割負担である一般Ⅱ区分の被保険者

金額…保険者負担分+高額療養費

表6-3-4 負担割合別統計（割合）（現物給付+現金給付）

【令和6年度】

	保険者負担分(高額療養費込)					
	現役並み所得者		現役並み所得者以外		計	
	件数(%)	金額(%)	件数(%)	金額(%)	件数(%)	金額(%)
横浜市	12.44	10.39	87.56	89.61	100.00	100.00
川崎市	13.63	11.31	86.37	88.69	100.00	100.00
相模原市	8.84	7.14	91.16	92.86	100.00	100.00
横須賀市	7.43	6.24	92.57	93.76	100.00	100.00
平塚市	8.40	7.09	91.60	92.91	100.00	100.00
鎌倉市	17.43	14.08	82.57	85.92	100.00	100.00
藤沢市	12.53	10.44	87.47	89.56	100.00	100.00
小田原市	8.79	6.93	91.21	93.07	100.00	100.00
茅ヶ崎市	11.18	9.08	88.82	90.92	100.00	100.00
逗子市	14.28	12.00	85.72	88.00	100.00	100.00
三浦市	6.88	5.81	93.12	94.19	100.00	100.00
秦野市	8.40	6.96	91.60	93.04	100.00	100.00
厚木市	10.91	8.79	89.09	91.21	100.00	100.00
大和市	10.39	8.48	89.61	91.52	100.00	100.00
伊勢原市	10.22	7.53	89.78	92.47	100.00	100.00
海老名市	10.16	7.75	89.84	92.25	100.00	100.00
座間市	7.78	5.78	92.22	94.22	100.00	100.00
南足柄市	9.18	7.04	90.82	92.96	100.00	100.00
綾瀬市	8.28	7.20	91.72	92.80	100.00	100.00
葉山町	15.05	12.40	84.95	87.60	100.00	100.00
寒川町	8.35	6.58	91.65	93.42	100.00	100.00
大磯町	11.46	9.06	88.54	90.94	100.00	100.00
二宮町	9.68	7.74	90.32	92.26	100.00	100.00
中井町	7.65	5.47	92.35	94.53	100.00	100.00
大井町	9.43	5.96	90.57	94.04	100.00	100.00
松田町	8.15	6.95	91.85	93.05	100.00	100.00
山北町	7.39	6.23	92.61	93.77	100.00	100.00
開成町	9.95	7.96	90.05	92.04	100.00	100.00
箱根町	9.70	8.81	90.30	91.19	100.00	100.00
真鶴町	6.32	4.81	93.68	95.19	100.00	100.00
湯河原町	7.89	5.98	92.11	94.02	100.00	100.00
愛川町	8.15	6.49	91.85	93.51	100.00	100.00
清川村	7.81	5.73	92.19	94.27	100.00	100.00
県合計	11.47	9.47	88.53	90.53	100.00	100.00
市計	11.54	9.54	88.46	90.46	100.00	100.00
町村計	9.74	7.68	90.26	92.32	100.00	100.00

現役並み所得者…高確法第67条第1項第3号の規定に基づく、一部負担金が3割負担である現役並み所得区分の被保険者

現役並み所得者以外…高確法第67条第1項第1号の規定に基づく、一部負担金が1割負担である一般・一般Ⅰ・区分Ⅱ・区分Ⅰ所得区分の被保険者及び第2号の規定に基づく、一部負担金が2割負担である一般Ⅱ区分の被保険者

金額…保険者負担分+高額療養費

表6-3-5 現物給付費の状況(年計)

【令和6年度】

	入院(内科+歯科)			入院外			歯科(外来のみ)			合計				
	1人あたり 診療費(円)	1人あたり 日数(日)	1人あたり 診療費(円)	1人あたり 診療費(円)	1人あたり 日数(日)	1人あたり 診療費(円)	1人あたり 診療費(円)	1人あたり 日数(日)	1人あたり 診療費(円)	1人あたり 診療費(円)	1人あたり 日数(日)	1人あたり 診療費(円)		
横浜	411,416	57.64	14.80	48,228	1.63	10,801	45,602	327.02	1.66	8,409	745,841	2,021.47	2.01	18,328
川崎	457,779	63.90	15.61	45,877	1.70	11,085	44,304	319.73	1.69	8,215	800,101	1,969.63	2.15	18,934
相模原	378,366	56.58	16.06	41,655	1.59	11,330	43,547	304.46	1.68	8,498	683,598	1,812.33	2.06	18,325
横須賀	391,076	53.36	14.59	50,226	1.66	10,648	40,723	304.65	1.62	8,275	718,453	1,980.19	2.00	18,129
平塚	403,229	57.81	16.50	42,282	1.59	10,837	39,358	285.84	1.73	7,972	701,644	1,842.49	2.08	18,282
鎌倉	433,372	60.57	15.10	47,369	1.51	12,059	46,215	331.11	1.62	8,623	762,357	1,943.46	1.95	20,085
藤沢	391,058	55.77	14.98	46,825	1.57	11,055	44,085	330.31	1.62	8,231	714,546	1,999.59	1.95	18,331
小田原	401,086	61.22	17.02	38,501	1.56	10,905	39,750	281.19	1.66	8,496	698,198	1,856.35	2.08	18,043
茅ヶ崎	428,537	62.38	15.16	45,315	1.56	10,695	39,881	293.48	1.61	8,416	721,391	1,870.14	2.02	19,060
逗子	426,194	60.91	15.39	45,470	1.55	11,585	49,445	350.46	1.71	8,259	771,195	2,052.07	1.99	18,869
三浦	378,808	58.00	14.19	46,021	1.65	11,078	36,336	274.09	1.63	8,131	682,976	1,800.14	2.05	18,520
秦野	414,090	61.46	17.15	39,295	1.46	11,282	34,868	261.04	1.75	7,638	684,217	1,747.65	2.06	19,029
厚木	368,550	56.44	15.28	42,743	1.59	11,439	37,653	277.50	1.64	8,281	660,441	1,731.59	2.04	18,659
大和市	416,422	59.00	15.70	44,958	1.58	10,916	41,521	310.84	1.63	8,201	710,955	1,835.76	2.04	18,957
伊勢原	438,233	59.42	16.95	43,519	1.54	12,191	39,828	287.81	1.71	8,113	754,852	1,818.03	2.07	20,031
海老名	409,762	56.66	16.10	44,923	1.41	14,075	40,153	291.01	1.63	8,450	742,035	1,767.45	1.96	21,429
座間	394,682	58.17	16.49	41,140	1.63	11,523	44,322	318.80	1.64	8,458	718,718	1,869.75	2.09	18,377
南足柄	378,918	58.83	16.92	38,074	1.44	11,082	39,106	283.03	1.70	8,118	659,218	1,851.25	1.97	18,044
綾瀬	424,372	62.00	15.66	43,722	1.50	13,259	43,503	308.39	1.69	8,341	737,195	1,723.17	2.04	20,923
葉山	411,770	58.52	14.16	49,690	1.58	11,969	40,765	301.99	1.63	8,256	753,848	1,950.31	1.97	19,632
寒川	448,407	67.99	15.60	42,284	1.51	11,755	38,053	290.20	1.56	8,411	724,640	1,696.52	2.09	20,476
大磯	383,911	56.92	15.03	44,857	1.51	11,307	40,027	299.37	1.70	7,842	672,771	1,874.61	1.90	18,861
二宮	418,239	61.59	15.98	42,486	1.51	11,710	36,466	272.39	1.71	7,849	701,771	1,731.55	2.06	19,719
中井	352,184	57.53	17.11	35,774	1.50	12,116	34,309	256.70	1.72	7,770	644,452	1,729.28	2.06	18,128
大井	407,851	60.91	16.19	41,355	1.50	10,484	34,453	221.12	1.87	8,344	662,010	1,677.82	2.08	18,943
松田	405,995	63.61	16.73	38,150	1.44	11,673	38,903	273.30	1.69	8,418	691,800	1,801.21	2.02	18,998
山北	424,799	72.24	17.43	33,737	1.51	11,256	33,998	250.79	1.73	7,828	704,661	1,769.25	2.19	18,172
開成	444,191	70.31	17.99	35,110	1.51	10,713	40,796	262.00	1.71	9,129	739,795	1,906.68	2.15	18,085
箱根	488,060	75.06	16.90	38,479	1.58	10,944	35,302	266.55	1.58	8,375	769,671	1,765.30	2.23	19,532
真鶴	452,093	69.71	16.60	39,068	1.38	12,939	29,203	206.12	1.72	8,216	728,765	1,662.15	2.06	21,276
湯河原	455,730	73.55	17.55	35,301	1.44	12,024	32,158	225.44	1.69	8,433	739,258	1,750.30	2.15	19,646
愛川	373,116	55.59	15.90	42,208	1.50	11,016	30,045	206.63	1.72	8,436	619,349	1,571.21	2.04	19,339
清川	297,745	46.32	14.21	45,226	1.49	11,450	38,568	296.95	1.62	8,001	568,096	1,705.03	1.86	17,951
県合	412,212	58.74	15.37	45,669	1.61	11,056	43,269	312.50	1.66	8,334	734,456	1,936.90	2.04	18,617
市計	411,998	58.53	15.33	45,912	1.62	11,038	43,577	314.68	1.66	8,338	735,885	1,944.53	2.04	18,585
町村計	417,135	63.51	16.11	40,762	1.50	11,534	36,173	262.18	1.68	8,229	701,538	1,761.14	2.05	19,406

※診療費とは、「入院」「入院外」「歯科」についての費用のこと。

※1人あたり診療費は、当該年度の診療費を当該年度の被保険者数の年度平均で除したものの。なお、被保険者数の年度平均は、各月末の被保険者の和を12で除して算出。

※受診率は、被保険者100人あたりの年間レセプト件数。当該年度の診療件数(レセプト件数)を当該年度の被保険者数の年度平均で除して100倍したもの。

※1人あたり日数は、当該年度の診療実日数を診療件数(レセプト件数)で除したもの。

※1日あたり診療費は、当該年度の診療費を診療実日数で除したもの。

表6-3-6 現物給付費の状況(月平均)

【令和6年度】

	入院(内科+歯科)			入院外			歯科(外来のみ)			合計		
	1人あたり 診療費(円)	1件あたり 日数(日)	受診率 (100人あたり件数)	1人あたり 診療費(円)	1件あたり 日数(日)	受診率 (100人あたり件数)	1人あたり 診療費(円)	1件あたり 日数(日)	受診率 (100人あたり件数)	1人あたり 診療費(円)	1件あたり 日数(日)	受診率 (100人あたり件数)
横浜市	34,285	4.80	4.80	48,228	14.80	136.40	10,801	1.63	27.25	8,409	1.66	168.46
川崎市	38,148	5.33	5.33	45,877	15.61	132.17	11,085	1.70	26.64	8,215	1.69	164.14
相模原市	31,531	4.71	4.71	41,655	16.06	120.94	11,330	1.59	25.37	8,498	1.68	151.03
横須賀市	32,590	4.45	4.45	50,226	14.59	135.18	10,648	1.66	25.39	8,275	1.62	165.02
平塚市	33,602	4.82	4.82	42,282	16.50	124.90	10,837	1.59	23.82	7,972	1.73	153.54
鎌倉市	36,114	5.05	5.05	47,369	15.10	129.32	12,059	1.51	27.59	8,623	1.62	161.96
藤沢市	32,588	4.65	4.65	46,825	14.98	134.46	11,055	1.57	27.53	8,231	1.62	166.63
小田原市	33,424	5.10	5.10	38,501	17.02	126.16	10,905	1.56	23.43	8,496	1.66	154.70
茅ヶ崎市	35,711	5.20	5.20	45,315	15.16	126.19	10,695	1.56	24.46	8,416	1.61	155.84
逗子市	35,516	5.08	5.08	45,470	15.39	136.72	11,585	1.55	29.21	8,259	1.71	171.01
三浦市	31,567	4.83	4.83	46,021	14.19	122.34	11,078	1.65	22.84	8,131	1.63	150.01
秦野市	34,507	5.12	5.12	39,295	17.15	118.76	11,282	1.46	21.75	7,638	1.75	145.64
厚木市	30,712	4.70	4.70	42,743	15.28	116.47	11,439	1.59	23.13	8,281	1.64	144.30
大和市	34,702	4.92	4.92	44,958	15.70	122.16	10,916	1.58	25.90	8,201	1.63	152.98
伊勢原市	36,519	4.95	4.95	43,519	16.95	122.57	12,191	1.54	23.98	8,113	1.71	151.50
海老名市	34,147	4.72	4.72	44,923	16.10	118.32	14,075	1.46	24.25	8,450	1.63	147.29
座間市	32,890	4.85	4.85	41,140	16.49	124.40	11,523	1.63	26.57	8,458	1.64	155.81
南足柄市	31,576	4.90	4.90	38,074	16.92	125.78	11,082	1.44	23.59	8,118	1.70	154.27
綾瀬市	35,364	5.17	5.17	43,722	15.66	112.73	13,259	1.50	25.70	8,341	1.69	143.60
葉山町	34,314	4.88	4.88	49,690	14.16	132.48	11,969	1.58	25.17	8,256	1.63	162.53
寒川町	37,367	5.67	5.67	42,284	15.60	111.53	11,755	1.51	24.18	8,411	1.56	141.38
大磯町	31,993	4.74	4.74	44,857	15.03	126.53	11,307	1.45	24.95	7,842	1.70	156.22
二宮町	34,853	5.13	5.13	42,486	15.98	116.46	11,710	1.51	22.70	7,849	1.71	144.30
中井町	29,349	4.79	4.79	35,774	17.11	117.92	12,116	1.50	21.39	7,770	1.72	144.11
大井町	33,988	5.08	5.08	41,355	16.19	116.32	10,484	1.50	28.71	8,344	1.87	139.82
松田町	33,833	5.30	5.30	38,150	16.73	122.03	11,673	1.44	32.42	8,418	1.69	150.10
山北町	35,400	6.02	6.02	33,737	17.43	120.52	11,256	1.51	28.33	7,828	1.73	147.44
開成町	37,016	5.86	5.86	35,110	17.99	131.20	10,713	1.51	34.00	9,129	1.71	158.89
箱根町	40,672	6.26	6.26	38,479	16.90	118.64	10,944	1.58	29.42	8,375	1.58	147.11
真鶴町	37,674	5.81	5.81	39,068	16.60	115.53	12,939	1.38	24.34	8,216	1.72	138.51
湯河原町	37,977	6.13	6.13	35,301	17.55	120.94	12,024	1.44	26.80	8,433	1.69	145.86
愛川町	31,093	4.63	4.63	42,208	15.90	109.08	11,016	1.50	25.04	8,436	1.72	130.93
清川村	24,812	3.86	3.86	45,226	14.21	113.48	11,450	1.49	32.14	8,001	1.62	142.09
県合計	34,351	4.89	4.89	45,669	15.37	130.47	11,056	1.61	26.04	8,334	1.66	161.41
市計	34,333	4.88	4.88	45,912	15.33	130.94	11,038	1.62	26.22	8,338	1.66	162.04
町村計	34,761	5.29	5.29	40,762	16.11	119.62	11,534	1.50	30.14	8,229	1.68	146.76

※1人あたり診療費は、当該年度の診療費を12で除したものを、当該年度の被保険者数の平均で除したものの。
 ※受診率は、被保険者100人あたりの月平均レセプト件数。年間受診率(被保険者100人あたりの年間レセプト件数)を12で除したものの。
 ※1件あたり日数は、当該年度の診療実日数を診療件数(レセプト件数)で除したものの。
 ※1日あたり診療費は、当該年度の診療費を診療実日数で除したものの。

表6-3-7 現物給付費（総合計）

【令和6年度】

	件数(件)	費用額(円)				計
		保険者負担分	高額療養費	一部負担金	他法負担分	
横浜市	17,401,667	408,751,438,420	24,942,624,150	46,129,784,240	4,672,923,237	484,496,770,047
川崎市	5,355,537	136,742,865,240	8,412,839,352	15,186,587,348	1,629,761,190	161,972,053,130
相模原市	3,122,155	76,806,679,398	4,272,665,960	8,408,849,134	881,492,152	90,369,686,644
横須賀市	2,452,921	56,247,022,823	3,415,879,628	6,079,856,287	376,042,658	66,118,801,396
平塚市	1,269,666	30,733,026,737	1,777,975,249	3,148,947,652	389,521,342	36,049,470,980
鎌倉市	1,056,680	25,776,081,614	1,666,392,475	3,292,533,149	194,198,468	30,929,205,706
藤沢市	2,076,591	46,965,550,522	2,833,404,166	5,163,174,990	817,578,993	55,779,708,671
小田原市	970,522	23,561,405,294	1,265,612,122	2,547,200,942	247,571,684	27,621,790,042
茅ヶ崎市	1,194,148	28,829,626,861	1,811,837,739	3,338,472,343	191,903,353	34,171,840,296
逗子市	381,058	8,971,593,038	560,365,921	1,104,886,406	65,686,590	10,702,531,955
三浦市	283,227	6,929,755,156	373,463,286	735,374,495	43,684,597	8,082,277,534
秦野市	773,353	19,729,012,260	1,160,842,998	2,201,798,341	114,050,627	23,205,704,226
厚木市	912,659	22,584,064,644	1,286,139,853	2,627,945,303	150,104,909	26,648,254,709
大和市	985,756	24,265,648,100	1,443,585,938	2,729,399,929	136,169,728	28,574,803,695
伊勢原市	458,641	11,974,111,802	739,280,466	1,307,213,008	74,901,256	14,095,506,532
海老名市	498,647	14,020,769,176	884,136,087	1,578,619,895	93,099,458	16,576,624,616
座間市	560,584	14,037,449,907	778,114,274	1,566,894,124	85,491,877	16,467,950,182
南足柄市	238,953	5,532,799,070	312,864,802	624,524,757	60,021,927	6,530,210,556
綾瀬市	361,806	9,990,196,609	601,290,653	1,120,284,157	52,325,635	11,764,097,054
葉山町	201,117	4,862,589,247	325,134,110	609,128,456	29,980,197	5,826,832,010
寒川町	200,993	5,599,897,817	332,060,686	616,335,971	25,886,123	6,574,180,597
大磯町	207,107	4,674,115,345	278,650,624	540,679,917	46,081,224	5,539,527,110
二宮町	168,857	4,321,165,308	260,589,548	496,567,088	31,204,932	5,109,526,876
中井町	51,320	1,251,706,085	58,594,639	153,028,632	4,948,907	1,468,278,263
大井町	78,979	1,943,098,384	102,090,113	218,174,680	11,514,372	2,274,877,549
松田町	62,780	1,549,376,365	94,398,125	170,887,315	7,786,743	1,822,448,548
山北町	64,806	1,604,668,519	80,773,466	183,451,105	8,843,090	1,877,736,180
開成町	84,181	2,081,683,418	121,760,550	247,084,111	11,663,856	2,462,191,935
箱根町	64,925	1,831,621,219	100,800,644	190,958,213	23,643,828	2,147,023,904
真鶴町	46,568	1,313,669,015	71,807,601	133,696,323	10,202,549	1,529,375,488
湯河原町	162,579	4,343,432,857	224,893,627	461,416,433	31,899,018	5,061,641,935
愛川町	174,444	4,378,852,588	238,092,900	458,317,669	28,579,502	5,103,842,659
清川村	13,612	324,110,543	16,070,257	36,228,801	4,088,478	380,498,079
県合計	41,936,839	1,012,529,083,381	60,845,032,009	113,408,301,214	10,552,852,500	1,197,335,269,104
市計	40,354,571	972,449,096,671	58,539,315,119	108,892,346,500	10,276,529,681	1,150,157,287,971
町村計	1,582,268	40,079,986,710	2,305,716,890	4,515,954,714	276,322,819	47,177,981,133

表6-3-8 現物給付費（入院／医科）

【令和6年度】

	件数(件)	日数(日)	費用額(円)				
			保険者負担分	高額療養費	一部負担金	他法負担分	計
横浜市	302,219	4,482,759	177,702,123,026	18,219,942,619	11,318,269,454	1,367,866,831	208,608,201,930
川崎市	105,277	1,646,104	62,142,606,544	6,243,068,863	3,963,363,983	499,270,350	72,848,309,740
相模原市	60,114	966,095	33,188,739,586	2,994,891,985	2,102,490,512	300,051,837	38,586,173,920
横須賀市	39,301	575,523	23,953,158,019	2,446,264,086	1,444,083,876	102,734,699	27,946,240,680
平塚市	23,993	396,181	13,851,322,304	1,292,100,433	783,652,587	138,458,256	16,065,533,580
鎌倉市	20,080	304,224	11,718,227,862	1,265,778,196	843,517,105	62,594,017	13,890,117,180
藤沢市	35,064	526,051	20,162,081,075	2,045,448,678	1,195,200,358	289,741,989	23,692,472,100
小田原市	19,675	335,104	10,645,058,979	943,460,747	643,102,120	89,318,834	12,320,940,680
茅ヶ崎市	23,906	363,851	13,528,075,595	1,369,814,594	894,801,616	71,023,065	15,863,714,870
逗子市	6,907	106,893	3,970,152,090	413,258,854	274,586,516	19,931,270	4,677,928,730
三浦市	5,432	77,225	2,954,830,299	268,090,805	187,690,016	12,430,940	3,423,042,060
秦野市	17,048	292,378	9,446,868,297	863,358,462	602,264,655	44,451,386	10,956,942,800
厚木市	18,389	281,337	9,886,153,391	917,936,009	696,232,731	42,886,849	11,543,208,980
大和市	19,302	303,665	11,285,115,398	1,087,411,767	736,716,983	42,622,752	13,151,866,900
伊勢原市	9,048	153,442	5,508,506,403	540,393,852	328,022,552	26,295,713	6,403,218,520
海老名市	11,025	177,599	6,580,202,234	635,484,884	434,260,640	31,186,942	7,681,134,700
座間市	11,121	183,538	6,247,549,603	564,392,552	402,338,398	26,645,757	7,240,926,310
南足柄市	4,710	79,737	2,484,838,138	220,190,416	161,507,976	23,450,920	2,889,987,450
綾瀬市	8,410	131,723	4,755,937,347	436,783,988	327,432,433	15,470,542	5,535,624,310
葉山町	3,721	52,839	2,133,213,810	237,653,908	154,357,487	9,227,915	2,534,453,120
寒川町	5,083	79,436	2,776,277,783	252,216,104	185,168,385	9,133,848	3,222,796,120
大磯町	3,762	56,586	2,086,106,374	201,142,089	139,121,538	15,651,299	2,442,021,300
二宮町	3,694	59,124	2,065,398,526	195,845,700	136,065,321	11,712,963	2,409,022,510
中井町	1,048	17,969	530,717,422	36,783,283	41,623,367	1,298,378	610,422,450
大井町	1,734	28,092	966,601,521	80,397,009	62,059,730	4,096,820	1,113,155,080
松田町	1,363	22,825	715,443,562	63,498,605	49,398,516	2,863,697	831,204,380
山北町	1,592	27,761	769,744,305	59,433,851	54,698,330	2,973,094	886,849,580
開成町	1,902	34,256	982,018,727	87,049,213	70,860,860	3,753,810	1,143,682,610
箱根町	1,737	29,350	935,652,421	78,159,379	54,420,705	12,597,925	1,080,830,430
真鶴町	1,206	20,049	654,489,857	52,031,877	38,685,866	3,785,640	748,993,240
湯河原町	4,218	74,102	2,166,829,675	172,733,467	129,806,486	13,638,502	2,483,008,130
愛川町	3,643	57,993	2,043,727,546	170,371,021	132,007,769	8,629,094	2,354,735,430
清川村	258	3,667	137,842,615	12,102,757	8,029,854	1,721,574	159,696,800
県合計	775,982	11,947,478	448,975,610,334	44,467,490,053	28,595,838,725	3,307,517,508	525,346,456,620
市計	741,021	11,383,429	430,011,546,190	42,768,071,790	27,339,534,511	3,206,432,949	503,325,585,440
町村計	34,961	564,049	18,964,064,144	1,699,418,263	1,256,304,214	101,084,559	22,020,871,180

表6-3-9 現物給付費（入院／歯科）

【令和6年度】

	件数(件)	日数(日)	費用額(円)				
			保険者負担分	高額療養費	一部負担金	他法負担分	計
横浜市	1,077	5,694	286,152,526	19,052,806	29,850,816	1,942,222	336,998,370
川崎市	255	1,766	80,984,133	5,262,476	7,540,466	2,078,075	95,865,150
相模原市	87	441	24,917,453	1,764,765	2,711,012	6,720	29,399,950
横須賀市	236	1,422	61,058,235	4,610,248	5,489,487	240,210	71,398,180
平塚市	40	297	16,108,054	1,290,308	1,309,148	155,790	18,863,300
鎌倉市	91	444	20,988,336	1,332,323	2,821,451	100,690	25,242,800
藤沢市	127	951	54,689,332	4,785,053	3,917,725	509,340	63,901,450
小田原市	43	452	21,917,997	1,767,954	1,061,609	65,280	24,812,840
茅ヶ崎市	135	622	28,294,538	1,105,988	3,734,239	196,315	33,331,080
逗子市	51	186	9,123,158	573,665	1,276,097	40,620	11,013,540
三浦市	18	123	7,700,973	487,973	479,404	8,460	8,676,810
秦野市	20	265	14,012,866	2,021,816	993,051	64,367	17,092,100
厚木市	38	152	7,395,358	381,892	660,850	0	8,438,100
大和市	61	340	15,243,636	963,714	1,497,570	181,240	17,886,160
伊勢原市	16	164	12,388,486	1,031,646	654,918	0	14,075,050
海老名市	16	159	7,844,872	770,716	602,592	0	9,218,180
座間市	11	56	4,237,194	214,266	384,390	0	4,835,850
南足柄市	9	100	6,474,008	794,921	471,651	0	7,740,580
綾瀬市	20	250	12,832,797	1,457,562	862,801	0	15,153,160
葉山町	15	64	5,373,433	421,007	357,760	0	6,152,200
寒川町	17	110	5,462,104	247,894	513,282	8,480	6,231,760
大磯町	7	80	4,425,440	345,550	165,700	0	4,936,690
二宮町	7	29	1,794,881	51,829	219,790	0	2,066,500
中井町	3	17	1,200,189	76,029	239,592	0	1,515,810
大井町	2	15	1,109,682	74,168	79,790	0	1,263,640
松田町	2	13	639,643	42,107	28,970	0	710,720
山北町	1	3	143,380	0	35,840	0	179,220
開成町	2	4	209,850	0	37,320	0	247,170
箱根町	0	0	0	0	0	0	0
真鶴町	2	5	307,548	0	48,702	0	356,250
湯河原町	9	91	3,341,415	303,942	409,073	0	4,054,430
愛川町	6	32	3,108,084	209,346	142,150	0	3,459,580
清川村	0	0	0	0	0	0	0
県合計	2,424	14,347	719,479,601	51,441,964	68,597,246	5,597,809	845,116,620
市計	2,351	13,884	692,363,952	49,670,092	66,319,277	5,589,329	813,942,650
町村計	73	463	27,115,649	1,771,872	2,277,969	8,480	31,173,970

表6-3-10 現物給付費（入院／食事・生活療養費（医科・歯科））

【令和6年度】

	件数(件)	日数(日)	費用額(円)			
			保険者負担分	一部負担金	他法負担分	計
横浜市	282,837	10,730,274	3,368,328,167	4,136,513,950	21,016,840	7,525,858,957
川崎市	97,726	3,779,143	1,164,737,265	1,482,347,950	7,783,150	2,654,868,365
相模原市	55,731	2,333,294	692,064,764	949,190,230	3,971,740	1,645,226,734
横須賀市	36,866	1,365,283	434,219,756	523,683,360	1,994,340	959,897,456
平塚市	22,705	966,331	323,639,250	355,139,040	686,210	679,464,500
鎌倉市	18,607	738,077	220,406,226	295,169,780	794,440	516,370,446
藤沢市	33,160	1,310,700	410,114,841	508,216,940	2,250,060	920,581,841
小田原市	18,391	819,839	276,568,832	296,711,940	357,540	573,638,312
茅ヶ崎市	22,564	888,030	279,145,446	338,450,640	1,613,680	619,209,766
逗子市	6,497	255,368	82,223,745	97,090,550	587,840	179,902,135
三浦市	4,932	184,450	59,691,714	68,035,020	212,080	127,938,814
秦野市	16,242	749,729	241,477,916	283,294,310	460,160	525,232,386
厚木市	17,268	678,774	220,567,439	258,788,820	676,850	480,033,109
大和市	17,691	703,268	227,378,625	268,978,330	1,276,540	497,633,495
伊勢原市	8,625	379,659	125,732,072	141,615,430	161,380	267,508,882
海老名市	10,399	420,460	115,476,986	177,986,660	1,624,260	295,087,906
座間市	10,478	435,013	135,561,252	171,254,270	448,660	307,264,182
南足柄市	4,438	203,401	64,229,726	77,712,240	7,780	141,949,746
綾瀬市	7,905	313,829	94,374,314	124,213,130	818,430	219,405,874
葉山町	3,479	126,698	37,073,980	50,988,150	73,580	88,135,710
寒川町	4,745	192,900	60,273,287	74,055,020	143,190	134,471,497
大磯町	3,562	134,934	42,597,940	51,664,550	652,980	94,915,470
二宮町	3,497	145,161	43,530,716	58,487,630	93,640	102,111,986
中井町	997	45,374	11,353,403	20,147,690	0	31,501,093
大井町	1,626	67,779	20,267,429	27,662,300	28,020	47,957,749
松田町	1,286	56,014	18,405,918	20,931,820	11,760	39,349,498
山北町	1,499	71,746	23,273,860	26,379,550	0	49,653,410
開成町	1,799	84,004	25,943,355	32,965,860	30,820	58,940,035
箱根町	1,606	68,088	20,757,884	27,782,450	0	48,540,334
真鶴町	1,139	47,553	15,430,998	18,683,260	12,880	34,127,138
湯河原町	4,002	185,787	60,755,465	71,232,590	29,210	132,017,265
愛川町	3,349	128,993	39,384,979	51,514,210	38,610	90,937,799
清川村	242	8,749	2,960,624	3,186,620	0	6,147,244
県合計	725,890	28,618,702	8,957,948,174	11,090,074,290	47,856,670	20,095,879,134
市計	693,062	27,254,922	8,535,938,336	10,554,392,590	46,741,980	19,137,072,906
町村計	32,828	1,363,780	422,009,838	535,681,700	1,114,690	958,806,228

表6-3-11 現物給付費（入院／合計（医科・歯科・食事・生活））

【令和6年度】

	件数(件)	日数(日)	費用額(円)				
			保険者負担分	高額療養費	一部負担金	他法負担分	計
横浜市	303,296	4,488,453	181,356,603,719	18,238,995,425	15,484,634,220	1,390,825,893	216,471,059,257
川崎市	105,532	1,647,870	63,388,327,942	6,248,331,339	5,453,252,399	509,131,575	75,599,043,255
相模原市	60,201	966,536	33,905,721,803	2,996,656,750	3,054,391,754	304,030,297	40,260,800,604
横須賀市	39,537	576,945	24,448,436,010	2,450,874,334	1,973,256,723	104,969,249	28,977,536,316
平塚市	24,033	396,478	14,191,069,608	1,293,390,741	1,140,100,775	139,300,256	16,763,861,380
鎌倉市	20,171	304,668	11,959,622,424	1,267,110,519	1,141,508,336	63,489,147	14,431,730,426
藤沢市	35,191	527,002	20,626,885,248	2,050,233,731	1,707,335,023	292,501,389	24,676,955,391
小田原市	19,718	335,556	10,943,545,808	945,228,701	940,875,669	89,741,654	12,919,391,832
茅ヶ崎市	24,041	364,473	13,835,515,579	1,370,920,582	1,236,986,495	72,833,060	16,516,255,716
逗子市	6,958	107,079	4,061,498,993	413,832,519	372,953,163	20,559,730	4,868,844,405
三浦市	5,450	77,348	3,022,222,986	268,578,778	256,204,440	12,651,480	3,559,657,684
秦野市	17,068	292,643	9,702,359,079	865,380,278	886,552,016	44,975,913	11,499,267,286
厚木市	18,427	281,489	10,114,116,188	918,317,901	955,682,401	43,563,699	12,031,680,189
大和市	19,363	304,005	11,527,737,659	1,088,375,481	1,007,192,883	44,080,532	13,667,386,555
伊勢原市	9,064	153,606	5,646,626,961	541,425,498	470,292,900	26,457,093	6,684,802,452
海老名市	11,041	177,758	6,703,524,092	636,255,600	612,849,892	32,811,202	7,985,440,786
座間市	11,132	183,594	6,387,348,049	564,606,818	573,977,058	27,094,417	7,553,026,342
南足柄市	4,719	79,837	2,555,541,872	220,985,337	239,691,867	23,458,700	3,039,677,776
綾瀬市	8,430	131,973	4,863,144,458	438,241,550	452,508,364	16,288,972	5,770,183,344
葉山町	3,736	52,903	2,175,661,223	238,074,915	205,703,397	9,301,495	2,628,741,030
寒川町	5,100	79,546	2,842,013,174	252,463,998	259,736,687	9,285,518	3,363,499,377
大磯町	3,769	56,666	2,133,129,754	201,487,639	190,951,788	16,304,279	2,541,873,460
二宮町	3,701	59,153	2,110,724,123	195,897,529	194,772,741	11,806,603	2,513,200,996
中井町	1,051	17,986	543,271,014	36,859,312	62,010,649	1,298,378	643,439,353
大井町	1,736	28,107	987,978,632	80,471,177	89,801,820	4,124,840	1,162,376,469
松田町	1,365	22,838	734,489,123	63,540,712	70,359,306	2,875,457	871,264,598
山北町	1,593	27,764	793,161,545	59,433,851	81,113,720	2,973,094	936,682,210
開成町	1,904	34,260	1,008,171,932	87,049,213	103,864,040	3,784,630	1,202,869,815
箱根町	1,737	29,350	956,410,305	78,159,379	82,203,155	12,597,925	1,129,370,764
真鶴町	1,208	20,054	670,228,403	52,031,877	57,417,828	3,798,520	783,476,628
湯河原町	4,227	74,193	2,230,926,555	173,037,409	201,448,149	13,667,712	2,619,079,825
愛川町	3,649	58,025	2,086,220,609	170,580,367	183,664,129	8,667,704	2,449,132,809
清川村	258	3,667	140,803,239	12,102,757	11,216,474	1,721,574	165,844,044
県合計	778,406	11,961,825	458,653,038,109	44,518,932,017	39,754,510,261	3,360,971,987	546,287,452,374
市計	743,372	11,397,313	439,239,848,478	42,817,741,882	37,960,246,378	3,258,764,258	523,276,600,996
町村計	35,034	564,512	19,413,189,631	1,701,190,135	1,794,263,883	102,207,729	23,010,851,378

表6-3-12 現物給付費（入院外／医科）

【令和6年度】

	件数(件)	日数(日)	費用額(円)				
			保険者負担分	高額療養費	一部負担金	他法負担分	計
横浜市	8,612,225	14,069,867	128,853,723,720	4,699,717,134	16,729,427,628	1,684,208,358	151,967,076,840
川崎市	2,619,160	4,439,932	41,788,352,354	1,569,307,114	5,284,542,192	573,324,620	49,215,526,280
相模原市	1,544,281	2,457,646	23,830,708,846	866,685,003	2,854,277,937	293,429,114	27,845,100,900
横須賀市	1,201,992	1,994,825	18,191,327,483	711,079,146	2,193,618,465	144,221,666	21,240,246,760
平塚市	623,129	993,846	9,241,651,301	337,924,888	1,056,717,075	133,697,206	10,769,990,470
鎌倉市	516,759	780,858	7,877,514,975	291,744,728	1,184,661,784	62,594,593	9,416,516,080
藤沢市	1,018,174	1,594,819	14,915,587,735	569,789,948	1,873,938,292	271,870,205	17,631,186,180
小田原市	487,657	760,189	7,110,583,657	224,216,705	873,260,957	81,800,971	8,289,862,290
茅ヶ崎市	583,618	911,647	8,280,572,187	308,757,190	1,103,395,233	57,125,780	9,749,850,390
逗子市	187,433	291,450	2,841,479,096	108,463,363	403,496,927	22,995,764	3,376,435,150
三浦市	137,953	227,188	2,174,560,292	79,145,058	247,135,704	15,977,906	2,516,818,960
秦野市	395,763	579,098	5,594,853,477	205,902,228	699,231,175	33,153,490	6,533,140,370
厚木市	456,274	725,571	7,086,154,410	260,626,623	901,162,353	51,907,404	8,299,850,790
大和市	481,132	760,750	7,090,694,253	248,660,876	919,118,821	45,655,960	8,304,129,910
伊勢原市	224,356	346,336	3,607,492,897	149,475,359	441,448,470	23,753,344	4,222,170,070
海老名市	276,687	404,469	4,845,853,075	196,111,784	617,780,055	33,084,956	5,692,829,870
座間市	285,675	464,555	4,596,814,774	154,553,060	570,292,267	31,236,089	5,352,896,190
南足柄市	121,083	174,590	1,652,187,609	58,139,289	205,985,373	18,546,119	1,934,858,390
綾瀬市	183,937	276,186	3,125,028,410	133,147,477	385,337,683	18,435,650	3,661,949,220
葉山町	101,493	160,719	1,616,757,775	66,335,722	230,276,935	10,212,188	1,923,582,620
寒川町	100,388	151,979	1,532,283,619	54,335,284	191,875,682	8,092,415	1,786,587,000
大磯町	100,528	145,706	1,395,051,935	54,716,109	184,503,135	13,253,121	1,647,524,300
二宮町	83,980	126,785	1,264,488,837	44,265,425	166,415,595	9,444,213	1,484,614,070
中井町	25,853	38,897	406,015,111	15,443,510	47,925,044	1,907,495	471,291,160
大井町	39,780	59,727	537,244,428	17,191,401	68,100,956	3,624,095	626,160,880
松田町	31,424	45,391	455,568,865	18,292,882	53,263,607	2,725,676	529,851,030
山北町	31,889	48,163	467,747,367	15,739,282	55,353,443	3,289,588	542,129,680
開成町	42,634	64,412	587,718,345	22,192,852	76,266,201	3,840,792	690,018,190
箱根町	32,944	52,081	490,274,391	15,580,200	58,408,226	5,695,133	569,957,950
真鶴町	24,025	33,146	369,437,685	13,280,067	43,185,757	2,961,871	428,865,380
湯河原町	83,407	120,145	1,247,674,745	40,496,313	147,003,220	9,449,032	1,444,623,310
愛川町	85,922	128,818	1,223,361,082	44,354,004	141,783,095	9,559,959	1,419,058,140
清川村	7,585	11,275	110,299,998	3,210,082	14,438,538	1,154,452	129,103,070
県合計	20,749,140	33,441,066	314,409,064,734	11,598,880,106	40,023,627,825	3,682,229,225	369,713,801,890
市計	19,957,288	32,253,822	302,705,140,551	11,173,446,973	38,544,828,391	3,597,019,195	356,020,435,110
町村計	791,852	1,187,244	11,703,924,183	425,433,133	1,478,799,434	85,210,030	13,693,366,780

表6-3-13 現物給付費（入院外／歯科）

【令和6年度】

	件数(件)	日数(日)	費用額(円)				
			保険者負担分	高額療養費	一部負担金	他法負担分	計
横浜市	1,720,675	2,853,234	20,347,816,822	75,059,696	3,370,049,872	201,249,490	23,994,175,880
川崎市	528,006	890,635	6,207,935,580	20,401,297	1,026,174,150	62,053,733	7,316,564,760
相模原市	323,962	545,280	3,970,236,598	13,942,587	609,502,362	40,015,453	4,633,697,000
横須賀市	225,733	364,635	2,572,443,061	10,811,425	420,621,434	13,581,450	3,017,457,370
平塚市	118,834	205,249	1,399,246,281	4,901,949	217,596,461	14,537,459	1,636,282,150
鎌倉市	110,263	178,472	1,289,772,817	4,203,609	236,974,311	8,050,483	1,539,001,220
藤沢市	208,436	337,958	2,356,337,406	7,912,529	380,434,566	37,198,259	2,781,882,760
小田原市	90,575	150,707	1,095,487,301	3,819,121	172,434,994	8,658,264	1,280,399,680
茅ヶ崎市	113,111	182,625	1,302,342,586	5,317,600	223,601,345	5,781,789	1,537,043,320
逗子市	40,037	68,393	475,269,615	2,226,113	84,867,274	2,493,488	564,856,490
三浦市	25,756	41,995	294,043,106	1,178,817	45,055,603	1,167,684	341,445,210
秦野市	72,491	126,780	826,358,427	3,083,033	135,883,275	2,961,295	968,286,030
厚木市	90,594	148,439	1,046,475,866	3,782,548	173,763,943	5,199,273	1,229,221,630
大和市	102,020	166,169	1,162,824,557	3,815,478	191,279,238	4,828,657	1,362,747,930
伊勢原市	43,903	74,885	516,169,344	2,181,310	87,173,268	2,009,708	607,533,630
海老名市	56,713	92,607	666,527,298	2,598,995	108,999,152	4,383,005	782,508,450
座間市	61,008	100,284	726,951,495	2,569,550	116,182,847	2,482,088	848,185,980
南足柄市	22,705	38,643	265,769,997	1,199,124	44,872,926	1,865,033	313,707,080
綾瀬市	41,932	70,915	506,121,120	2,011,522	81,478,222	1,902,276	591,513,140
葉山町	19,279	31,521	217,711,540	849,247	40,661,604	1,018,709	260,241,100
寒川町	21,768	33,938	244,243,948	756,825	39,395,253	1,042,164	285,438,190
大磯町	19,821	33,794	224,851,009	614,764	37,996,836	1,559,281	265,021,890
二宮町	16,368	27,917	185,885,251	846,782	31,186,031	1,207,446	219,125,510
中井町	4,690	8,067	53,274,277	174,321	9,019,408	214,784	62,682,790
大井町	6,302	11,768	83,717,062	447,128	13,679,496	346,204	98,189,890
松田町	5,865	9,918	71,115,548	359,205	11,840,066	171,801	83,486,620
山北町	5,530	9,577	64,232,237	303,189	10,231,271	199,743	74,966,440
開成町	7,095	12,102	93,924,057	460,437	15,869,247	222,349	110,476,090
箱根町	6,168	9,754	70,063,717	215,518	10,869,828	540,877	81,689,940
真鶴町	3,572	6,160	43,442,231	143,573	6,501,967	520,819	50,608,590
湯河原町	12,956	21,914	159,104,893	572,216	24,158,352	975,429	184,810,890
愛川町	13,563	23,378	169,980,417	621,634	25,708,991	904,288	197,215,330
清川村	1,654	2,685	18,444,595	65,099	2,806,103	166,523	21,482,320
県合計	4,141,385	6,880,398	48,728,120,059	177,446,241	8,006,869,696	429,509,304	57,341,945,300
市計	3,996,754	6,637,905	47,028,129,277	171,016,303	7,726,945,243	420,418,887	55,346,509,710
町村計	144,631	242,493	1,699,990,782	6,429,938	279,924,453	9,090,417	1,995,435,590

表6-3-14 現物給付費（入院（食事・生活療養舎）・入院外／合計）

【令和6年度】

	件数(件)	日数(日)	費用額(円)				
			保険者負担分	高額療養費	一部負担金	他法負担分	計
横浜市	10,636,196	21,411,554	330,558,144,261	23,013,772,255	35,584,111,720	3,276,283,741	392,432,311,977
川崎市	3,252,698	6,978,437	111,384,615,876	7,838,039,750	11,763,968,741	1,144,509,928	132,131,134,295
相模原市	1,928,444	3,969,462	61,706,667,247	3,877,284,340	6,518,172,053	637,474,864	72,739,598,504
横須賀市	1,467,262	2,936,405	45,212,206,554	3,172,764,905	4,587,496,622	262,772,365	53,235,240,446
平塚市	765,996	1,595,573	24,831,967,190	1,636,217,578	2,414,414,311	287,534,921	29,170,134,000
鎌倉市	647,193	1,263,998	21,126,910,216	1,563,058,856	2,563,144,431	134,134,223	25,387,247,726
藤沢市	1,261,801	2,459,779	37,898,810,389	2,627,936,208	3,961,707,881	601,569,853	45,090,024,331
小田原市	597,950	1,246,452	19,149,616,766	1,173,264,527	1,986,571,620	180,200,889	22,489,653,802
茅ヶ崎市	720,770	1,458,745	23,418,430,352	1,684,995,372	2,563,983,073	135,740,629	27,803,149,426
逗子市	234,428	466,922	7,378,247,704	524,521,995	861,317,364	46,048,982	8,810,136,045
三浦市	169,159	346,531	5,490,826,384	348,902,653	548,395,747	29,797,070	6,417,921,854
秦野市	485,322	998,521	16,123,570,983	1,074,365,539	1,721,666,466	81,090,698	19,000,693,686
厚木市	565,295	1,155,499	18,246,746,464	1,182,727,072	2,030,608,697	100,670,376	21,560,752,609
大和市	602,515	1,230,924	19,781,256,469	1,340,851,835	2,117,590,942	94,565,149	23,334,264,395
伊勢原市	277,323	574,827	9,770,289,202	693,082,167	998,914,638	52,220,145	11,514,506,152
海老名市	344,441	674,834	12,215,904,465	834,966,379	1,339,629,099	70,279,163	14,460,779,106
座間市	357,815	748,433	11,711,114,318	721,729,428	1,260,452,172	60,812,594	13,754,108,512
南足柄市	148,507	293,070	4,473,499,478	280,323,750	490,550,166	43,869,852	5,288,243,246
綾瀬市	234,299	479,074	8,494,293,988	573,400,549	919,324,269	36,626,898	10,023,645,704
葉山町	124,508	245,143	4,010,130,538	305,259,884	476,641,936	20,532,392	4,812,564,750
寒川町	127,256	265,463	4,618,540,741	307,556,107	491,007,622	18,420,097	5,435,524,567
大磯町	124,118	236,166	3,753,032,698	256,818,512	413,451,759	31,116,681	4,454,419,650
二宮町	104,049	213,855	3,561,098,211	241,009,736	392,374,367	22,458,262	4,216,940,576
中井町	31,594	64,950	1,002,560,402	52,477,143	118,955,101	3,420,657	1,177,413,303
大井町	47,818	99,602	1,608,940,122	98,109,706	171,582,272	8,095,139	1,886,727,239
松田町	38,654	78,147	1,261,173,536	82,192,799	135,462,979	5,772,934	1,484,602,248
山北町	39,012	85,504	1,325,141,149	75,476,322	146,698,434	6,462,425	1,553,778,330
開成町	51,633	110,774	1,689,814,334	109,702,502	195,999,488	7,847,771	2,003,364,095
箱根町	40,849	91,185	1,516,748,413	93,955,097	151,481,209	18,833,935	1,781,018,654
真鶴町	28,805	59,360	1,083,108,319	65,455,517	107,105,552	7,281,210	1,262,950,598
湯河原町	100,590	216,252	3,637,706,193	214,105,938	372,609,721	24,092,173	4,248,514,025
愛川町	103,134	210,221	3,479,562,108	215,556,005	351,156,215	19,131,951	4,065,406,279
清川村	9,497	17,627	269,547,832	15,377,938	28,461,115	3,042,549	316,429,434
県合計	25,668,931	52,283,289	821,790,222,902	56,295,258,364	87,785,007,782	7,472,710,516	973,343,199,564
市計	24,697,414	50,289,040	788,973,118,306	54,162,205,158	84,232,020,012	7,276,202,340	934,643,545,816
町村計	971,517	1,994,249	32,817,104,596	2,133,053,206	3,552,987,770	196,508,176	38,699,653,748

表6-3-15 現物給付費(調剤)

【令和6年度】

	件数(件)	日数(日)	費用額(円)				
			保険者負担分	高額療養費	一部負担金	他法負担分	計
横浜市	6,705,069	8,189,988	70,702,786,416	1,407,063,801	10,133,394,323	1,059,456,460	83,302,701,000
川崎市	2,084,696	2,614,456	23,245,254,421	452,558,904	3,303,712,428	376,715,197	27,378,240,950
相模原市	1,183,096	1,452,025	13,688,451,740	288,834,091	1,818,332,189	191,549,240	15,987,167,260
横須賀市	980,909	1,196,554	10,506,226,726	205,308,731	1,461,048,837	96,414,536	12,268,998,830
平塚市	499,164	599,733	5,409,946,171	114,126,353	704,583,500	86,183,856	6,314,839,880
鎌倉市	406,197	493,328	4,267,117,863	74,439,566	703,312,561	45,479,280	5,090,349,270
藤沢市	807,483	970,111	8,204,930,567	138,411,400	1,162,806,596	168,085,837	9,674,234,400
小田原市	369,929	448,709	4,034,287,518	64,415,595	542,059,524	54,318,683	4,695,081,320
茅ヶ崎市	469,654	552,978	5,006,142,351	99,041,745	747,883,449	43,156,395	5,896,223,940
逗子市	145,480	175,304	1,487,409,739	28,288,850	235,532,209	15,348,332	1,766,579,130
三浦市	113,523	144,443	1,380,145,443	21,689,087	182,991,880	11,955,280	1,596,781,690
秦野市	285,504	338,965	3,336,927,402	71,138,609	462,108,325	25,547,284	3,895,721,620
厚木市	344,585	415,395	3,970,789,193	74,898,415	575,168,068	39,114,604	4,659,970,280
大和市	380,000	462,312	4,053,386,871	72,061,711	587,331,529	28,753,619	4,741,533,730
伊勢原市	179,787	212,741	2,029,269,480	36,662,150	296,208,801	18,469,759	2,380,610,190
海老名市	152,374	187,204	1,574,319,269	31,628,780	225,667,927	17,234,004	1,848,849,980
座間市	200,581	247,254	2,071,113,105	38,490,863	290,178,953	16,609,619	2,416,392,540
南足柄市	89,859	106,978	994,526,118	28,087,779	129,843,051	13,165,812	1,165,622,760
綾瀬市	126,265	152,811	1,346,643,365	18,964,902	192,926,049	10,322,784	1,568,857,100
葉山町	75,910	93,664	797,480,064	16,651,791	127,160,325	7,143,520	948,435,700
寒川町	73,060	88,104	907,550,606	20,448,433	120,675,132	5,681,869	1,054,356,040
大磯町	82,303	97,716	847,208,916	16,869,393	122,109,838	12,113,083	998,301,230
二宮町	64,505	78,418	732,210,910	18,173,559	101,774,643	8,070,008	860,229,120
中井町	19,626	24,317	243,343,279	6,021,090	33,233,763	1,459,278	284,057,410
大井町	31,011	36,858	322,164,068	3,692,538	45,527,453	3,011,201	374,395,260
松田町	23,971	28,902	270,721,927	10,722,367	34,149,212	1,563,634	317,157,140
山北町	25,666	32,552	266,054,394	4,098,504	35,844,874	1,902,748	307,900,520
開成町	32,295	40,208	357,323,855	9,304,959	49,420,843	2,421,793	418,471,450
箱根町	23,963	31,113	301,362,274	6,238,684	39,075,680	4,177,062	350,853,700
真鶴町	17,615	20,589	202,866,184	4,459,280	25,501,912	2,353,614	235,180,990
湯河原町	61,606	70,975	651,786,815	8,238,764	85,694,167	6,752,154	752,471,900
愛川町	70,917	85,345	855,176,890	19,673,280	104,138,595	8,533,775	987,522,540
清川村	4,025	4,802	50,223,570	663,193	7,337,088	894,439	59,118,290
県合計	16,130,628	19,694,852	174,115,147,510	3,411,367,167	24,686,733,724	2,383,958,759	204,597,207,160
市計	15,524,155	18,961,289	167,309,673,758	3,266,111,332	23,755,090,199	2,317,880,581	196,648,755,870
町村計	606,473	733,563	6,805,473,752	145,255,835	931,643,525	66,078,178	7,948,451,290

表6-3-16 現物給付費（訪問看護療養費）

【令和6年度】

	件数(件)	日数(日)	費用額(円)				
			保険者負担分	高額療養費	一部負担金	他法負担分	計
横浜市	60,402	621,782	7,490,507,743	521,788,094	412,278,197	337,183,036	8,761,757,070
川崎市	18,143	189,826	2,112,994,943	122,240,698	118,906,179	108,536,065	2,462,677,885
相模原市	10,615	114,604	1,411,560,411	106,547,529	72,344,892	52,468,048	1,642,920,880
横須賀市	4,750	42,543	528,589,543	37,805,992	31,310,828	16,855,757	614,562,120
平塚市	4,506	40,963	491,113,376	27,631,318	29,949,841	15,802,565	564,497,100
鎌倉市	3,290	30,140	382,053,535	28,894,053	26,076,157	14,584,965	451,608,710
藤沢市	7,307	72,215	861,809,566	67,056,558	38,660,513	47,923,303	1,015,449,940
小田原市	2,643	28,984	377,501,010	27,932,000	18,569,798	13,052,112	437,054,920
茅ヶ崎市	3,724	33,273	405,054,158	27,800,622	26,605,821	13,006,329	472,466,930
逗子市	1,150	9,582	105,935,595	7,555,076	8,036,833	4,289,276	125,816,780
三浦市	545	4,852	58,783,329	2,871,546	3,986,868	1,932,247	67,573,990
秦野市	2,527	23,238	268,513,875	15,338,850	18,023,550	7,412,645	309,288,920
厚木市	2,779	28,262	366,528,987	28,514,366	22,168,538	10,319,929	427,531,820
大和市	3,241	33,933	431,004,760	30,672,392	24,477,458	12,850,960	499,005,570
伊勢原市	1,531	14,700	174,553,120	9,536,149	12,089,569	4,211,352	200,390,190
海老名市	1,832	17,645	230,545,442	17,540,928	13,322,869	5,586,291	266,995,530
座間市	2,188	22,202	255,222,484	17,893,983	16,262,999	8,069,664	297,449,130
南足柄市	587	5,358	64,773,474	4,453,273	4,131,540	2,986,263	76,344,550
綾瀬市	1,242	13,270	149,259,256	8,925,202	8,033,839	5,375,953	171,594,250
葉山町	699	5,144	54,978,645	3,222,435	5,326,195	2,304,285	65,831,560
寒川町	677	6,454	73,806,470	4,056,146	4,653,217	1,784,157	84,299,990
大磯町	686	6,361	73,873,731	4,962,719	5,118,320	2,851,460	86,806,230
二宮町	303	2,556	27,856,187	1,406,253	2,418,078	676,662	32,357,180
中井町	100	527	5,802,404	96,406	839,768	68,972	6,807,550
大井町	150	1,249	11,994,194	287,869	1,064,955	408,032	13,755,050
松田町	155	1,515	17,480,902	1,482,959	1,275,124	450,175	20,689,160
山北町	128	1,153	13,472,976	1,198,640	907,797	477,917	16,057,330
開成町	253	2,573	34,545,229	2,753,089	1,663,780	1,394,292	40,356,390
箱根町	113	1,079	13,510,532	606,863	401,324	632,831	15,151,550
真鶴町	148	2,200	27,694,512	1,892,804	1,088,859	567,725	31,243,900
湯河原町	383	4,593	53,939,849	2,548,925	3,112,545	1,054,691	60,656,010
愛川町	393	3,827	44,113,590	2,863,615	3,022,859	913,776	50,913,840
清川村	90	404	4,339,141	29,126	430,598	151,490	4,950,355
県合計	137,280	1,387,007	16,623,712,969	1,138,406,478	936,559,708	696,183,225	19,394,862,380
市計	133,002	1,347,372	16,166,304,607	1,110,998,629	905,236,289	682,446,760	18,864,986,285
町村計	4,278	39,635	457,408,362	27,407,849	31,323,419	13,736,465	529,876,095

【令和6年度】

表6-3-17 現金給付費（総合計）

	費用額(円)										【令和6年度】			【前年度】		
	件数(件)	保険者負担分	高額療養費	一部負担金	他法負担分	計	被保険者数(人)	現金給付費(円)	1人あたり現金給付費(円)	被保険者数(人)	現金給付費(円)	1人あたり現金給付費(円)	被保険者数(人)	現金給付費(円)	1人あたり現金給付費(円)	
横浜 市	427,883	13,595,112,104	438,243	△ 6,551,389,513	145,753,066	7,189,913,900	526,161	13,595,550,347	25,839	12,805,500,768	25,839	508,198	12,805,500,768	25,198		
川崎 市	143,981	4,846,335,739	155,274	△ 2,158,586,220	61,185,761	2,749,090,554	165,143	4,846,491,013	29,347	4,596,007,045	29,347	159,157	4,596,007,045	28,877		
相模原 市	85,450	2,379,131,585	20,288	△ 1,109,103,462	21,761,168	1,291,809,579	106,407	2,379,151,873	22,359	2,206,648,445	22,359	102,068	2,206,648,445	21,619		
横須賀 市	53,037	1,620,942,583	0	△ 780,664,967	11,403,015	851,680,631	74,097	1,620,942,583	21,876	1,564,596,308	21,876	71,936	1,564,596,308	21,750		
平塚 市	29,035	944,860,170	22,932	△ 424,362,260	16,449,879	536,970,721	41,574	944,883,102	22,728	882,064,193	22,728	39,784	882,064,193	22,171		
鎌倉 市	27,417	951,554,112	4,026	△ 439,760,708	6,544,035	518,341,465	33,301	951,558,138	28,574	912,518,966	28,574	32,640	912,518,966	27,957		
藤沢 市	56,171	1,679,663,250	27,424	△ 771,192,444	35,757,008	944,255,238	63,103	1,679,690,674	26,618	1,548,624,173	26,618	60,833	1,548,624,173	25,457		
小田原 市	20,144	593,790,733	0	△ 316,099,913	6,051,083	283,741,903	32,211	593,790,733	18,434	556,840,028	18,434	31,110	556,840,028	17,899		
茅ヶ崎 市	32,635	925,463,910	3,636	△ 394,972,832	7,730,341	538,225,055	38,541	925,467,546	24,013	903,436,014	24,013	37,226	903,436,014	24,269		
逗子 市	10,123	336,413,368	5,544	△ 153,064,726	1,688,794	185,042,980	11,424	336,418,912	29,448	325,688,405	29,448	11,247	325,688,405	28,958		
三浦 市	7,151	182,171,834	0	△ 84,494,783	876,866	98,553,917	9,397	182,171,834	19,386	185,704,353	19,386	9,236	185,704,353	20,107		
秦野 市	17,803	505,048,143	0	△ 255,145,794	2,234,872	252,137,221	27,770	505,048,143	18,187	469,418,336	18,187	26,295	469,418,336	17,852		
厚木 市	22,133	647,659,837	0	△ 293,477,874	3,890,579	358,072,542	32,646	647,659,837	19,839	619,981,397	19,839	31,050	619,981,397	19,967		
大和市	28,068	711,961,744	0	△ 315,159,910	3,351,807	400,153,641	32,821	711,961,744	21,692	685,291,043	21,692	31,664	685,291,043	21,643		
伊勢原 市	9,146	325,461,286	0	△ 154,994,672	2,476,986	172,943,600	15,254	325,461,286	21,336	300,158,200	21,336	14,620	300,158,200	20,531		
海老名 市	12,042	387,549,998	0	△ 192,552,832	3,223,735	198,220,901	19,488	387,549,998	19,887	351,480,574	19,887	18,612	351,480,574	18,885		
座間 市	12,602	383,600,039	0	△ 200,546,577	1,571,401	184,624,863	19,137	383,600,039	20,045	363,062,949	20,045	18,338	363,062,949	19,798		
南足柄 市	4,224	134,136,846	0	△ 70,809,126	1,884,341	65,212,061	8,022	134,136,846	16,721	133,668,910	16,721	7,779	133,668,910	17,183		
綾瀬 市	9,507	266,991,456	0	△ 129,929,538	1,078,721	138,140,639	13,597	266,991,456	19,636	251,024,647	19,636	13,076	251,024,647	19,197		
葉山 町	4,636	169,298,933	0	△ 80,743,104	684,527	89,210,356	6,384	169,298,933	26,519	167,984,292	26,519	6,237	167,984,292	26,934		
寒川 町	5,166	143,630,812	0	△ 70,870,771	966,881	73,726,922	7,501	143,630,812	19,148	129,999,333	19,148	7,109	129,999,333	18,287		
大磯 町	3,518	127,236,564	0	△ 68,155,328	1,120,222	60,201,458	6,621	127,236,564	19,217	122,284,365	19,217	6,399	122,284,365	19,110		
二宮 町	3,218	118,675,813	0	△ 63,393,998	888,154	56,169,969	6,009	118,675,813	19,750	112,528,137	19,750	5,851	112,528,137	19,232		
中井 町	905	33,131,445	0	△ 15,319,304	239,796	18,051,937	1,827	33,131,445	18,134	27,769,191	18,134	1,727	27,769,191	16,079		
大井 町	1,521	43,168,739	0	△ 21,930,859	161,040	21,398,920	2,850	43,168,739	15,147	42,800,761	15,147	2,725	42,800,761	15,707		
松田 町	1,229	37,023,565	0	△ 19,053,925	151,708	18,121,348	2,146	37,023,565	17,252	37,921,488	17,252	2,068	37,921,488	18,004		
山北 町	1,369	42,353,024	0	△ 18,388,605	147,506	24,111,925	2,205	42,353,024	19,208	37,921,597	19,208	2,135	37,921,597	17,762		
開成 町	1,400	50,308,176	0	△ 28,467,407	417,637	22,258,406	2,708	50,308,176	18,578	44,134,595	18,578	2,597	44,134,595	16,994		
箱根 町	917	36,481,047	0	△ 21,429,942	344,009	15,395,114	2,314	36,481,047	15,765	32,832,978	15,765	2,255	32,832,978	14,560		
真鶴 町	901	27,894,457	0	△ 15,273,663	178,219	12,799,013	1,733	27,894,457	16,096	29,009,308	16,096	1,695	29,009,308	17,115		
湯河原 町	3,195	116,542,075	0	△ 48,635,077	1,391,024	69,298,022	5,747	116,542,075	20,279	112,706,557	20,279	5,550	112,706,557	20,307		
愛川 町	4,171	101,883,972	0	△ 42,573,348	783,526	60,094,150	6,564	101,883,972	15,522	95,746,457	15,522	6,231	95,746,457	15,366		
清川 村	238	6,394,486	0	△ 3,999,777	238	2,394,947	557	6,394,486	11,480	6,276,013	11,480	523	6,276,013	12,000		
県合計	1,040,936	32,471,871,845	677,367	△ 15,314,543,259	342,357,945	17,500,363,898	1,325,258	32,472,549,212	24,503	30,660,939,826	24,503	1,277,973	30,660,939,826	23,992		
市計	1,008,552	31,417,848,737	677,367	△ 14,796,308,151	334,913,458	16,957,131,411	1,270,094	31,418,526,104	24,737	29,661,714,754	24,737	1,224,870	29,661,714,754	24,216		
町計	32,384	1,054,023,108	0	△ 518,235,108	7,444,487	543,232,487	55,164	1,054,023,108	19,107	999,225,072	19,107	53,103	999,225,072	18,817		

※ 被保険者が一部負担金として負担した費用のうち、高額療養費、高額介護合算療養費、食生活療養費等として現金給付をしたものについては、一部負担金から減額し保険者負担分に計上しているため、マイナス表記としている。

※ 費用額のうち、保険者負担分と高額療養費を足した金額を現金給付費として計上している。

※ 1人あたり現金給付費は、当該年度の現金給付費を当該年度の被保険者数の年度平均で除したものである。なお、被保険者数の年度平均は、各月末の被保険者数の和を12で除して算出。

※ 1人あたり現金給付費の端数処理については、平成25年度から小数点以下を四捨五入としている。

表6-3-18 現金給付費（一般診療、高額療養費、高額介護合算療養費）

【令和6年度】

	一般診療				高額療養費				高額介護合算療養費					
	件数 (件)	費用額(円)			※件数 (件)	費用額(円)			件数 (件)	費用額(円)				
		保険者負担分	高額療養費	一部負担金		他法負担分	計	保険者負担分		一部負担金	計	保険者負担分	一部負担金	計
横浜 市	452	17,299,538	0	3,110,971	0	20,410,509	0	6,717,861,522	0	6,717,861,522	0	37,236	637,851,346	0
川崎 市	146	5,440,482	0	806,184	0	6,246,666	0	2,239,136,528	0	2,239,136,528	0	12,287	229,228,971	0
相模原 市	48	3,498,093	0	501,421	0	3,999,514	0	1,147,652,238	0	1,147,652,238	0	5,969	100,039,186	0
横浜 市	48	649,207	0	111,013	0	760,220	0	814,701,770	0	814,701,770	0	4,031	61,798,762	0
平塚 市	9	145,568	0	22,141	0	167,709	0	431,278,027	0	431,278,027	0	2,577	37,895,869	0
鎌倉 市	25	473,935	0	122,153	0	596,088	0	459,608,375	0	459,608,375	0	2,360	43,504,876	0
藤沢 市	30	744,720	0	130,939	0	875,659	0	788,932,117	0	788,932,117	0	4,118	73,070,892	0
小田原 市	13	215,390	0	31,470	0	246,860	0	320,748,890	0	320,748,890	0	1,840	24,835,368	0
茅ヶ崎 市	20	331,962	0	60,914	0	392,876	0	426,403,112	0	426,403,112	0	2,101	33,479,893	0
逗子 市	4	73,427	0	12,753	0	86,180	0	160,664,672	0	160,664,672	0	854	15,675,190	0
三浦 市	2	35,028	0	3,892	0	38,920	0	86,914,643	0	86,914,643	0	673	8,742,166	0
秦野 市	11	211,983	0	26,185	0	238,168	0	263,662,789	0	263,662,789	0	1,477	21,012,627	0
厚木 市	6	41,434	0	6,226	0	47,660	0	307,896,120	0	307,896,120	0	1,713	24,960,174	0
大和市	8	265,170	0	36,679	0	301,849	0	334,038,422	0	334,038,422	0	1,938	31,066,398	0
伊勢原 市	4	35,870	0	9,610	0	45,480	0	157,895,239	0	157,895,239	0	926	17,139,739	0
海老名 市	8	502,907	0	131,351	0	634,258	0	198,029,212	0	198,029,212	0	1,002	15,619,934	0
座間 市	6	127,503	0	30,009	0	157,512	0	202,700,509	0	202,700,509	0	1,042	17,173,723	0
南足柄 市	8	37,901	0	8,629	0	46,530	0	71,408,315	0	71,408,315	0	405	6,210,065	0
綾瀬 市	5	76,067	0	9,813	0	85,880	0	135,194,790	0	135,194,790	0	697	10,776,238	0
葉山 町	7	53,050	0	7,180	0	60,230	0	85,064,740	0	85,064,740	0	411	8,478,228	0
寒川 町	0	0	0	0	0	0	0	72,576,576	0	72,576,576	0	342	5,763,630	0
大磯 町	2	98,676	0	10,964	0	109,640	0	70,024,306	0	70,024,306	0	311	5,401,516	0
二宮 町	3	30,464	0	12,366	0	42,830	0	64,807,665	0	64,807,665	0	336	5,146,823	0
中井 町	0	0	0	0	0	0	0	15,986,177	0	15,986,177	0	82	1,448,726	0
大井 町	2	44,030	0	5,170	0	49,200	0	23,039,642	0	23,039,642	0	143	1,623,580	0
松田 町	0	0	0	0	0	0	0	20,078,053	0	20,078,053	0	111	1,167,908	0
山北 町	0	0	0	0	0	0	0	20,143,289	0	20,143,289	0	117	1,286,636	0
開成 町	0	0	0	0	0	0	0	28,673,469	0	28,673,469	0	182	2,460,085	0
箱根 町	3	12,465	0	1,385	0	13,850	0	21,996,308	0	21,996,308	0	125	1,177,459	0
真鶴 町	1	666	0	74	0	740	0	15,569,468	0	15,569,468	0	98	1,161,192	0
湯河原 町	2	25,758	0	2,862	0	28,620	0	51,952,830	0	51,952,830	0	261	3,921,263	0
愛川 町	2	30,951	0	3,939	0	34,890	0	45,401,443	0	45,401,443	0	278	3,636,425	0
清川 村	0	0	0	0	0	0	0	3,613,086	0	3,613,086	0	32	674,316	0
県合計	875	30,502,245	0	5,216,293	0	35,718,538	0	15,803,654,342	0	15,803,654,342	0	86,055	1,453,429,204	0
市計	853	30,206,185	0	5,172,353	0	35,378,538	0	15,264,727,290	0	15,264,727,290	0	83,236	1,410,081,417	0
町計	22	296,060	0	43,940	0	340,000	0	538,927,052	0	538,927,052	0	2,829	43,347,787	0

※ 標準システムの仕様において件数の集計不可。
 ※ 被保険者が一部負担金として負担した費用のうち、高額療養費、高額介護合算療養費として現金給付をしたものについては、一部負担金から減額し保険者負担分に計上しているため、マイナス表記としている。

表6-3-19 現金給付費（補装具、柔道整復師の施術）

【令和6年度】

	補装具										※柔道整復師の施術									
	件数 (件)					費用額 (円)					件数 (件)					費用額 (円)				
	保険者負担分	高額療養費	一部負担金	他法負担分	計	保険者負担分	高額療養費	一部負担金	他法負担分	計	保険者負担分	高額療養費	一部負担金	他法負担分	計	保険者負担分	高額療養費	一部負担金	他法負担分	計
横浜 市	10,013	314,330,689	0	54,483,080	0	368,813,769	0	123,461,403	0	361,598	5,841,366,585	791,107,805	145,753,066	6,778,665,699						
川崎 市	3,415	105,191,617	0	18,269,786	0	123,461,403	0	59,034,132	0	124,427	2,245,508,991	302,705,829	61,185,761	2,609,555,855						
相模原 市	1,655	50,916,036	0	8,118,096	0	59,034,132	0	49,225,519	0	74,240	1,063,024,397	142,512,387	21,761,168	1,227,318,240						
横須賀 市	1,288	42,231,983	0	6,993,536	0	49,225,519	0	22,460,930	0	45,226	692,651,215	95,224,448	11,403,015	799,278,678						
平塚 市	659	19,317,844	0	3,143,086	0	22,460,930	0	26,855,807	0	24,621	446,606,141	49,455,708	16,449,879	512,534,660						
鎌倉 市	793	22,514,847	0	4,340,960	0	26,855,807	0	44,992,613	0	23,076	419,960,434	62,909,567	6,544,035	489,418,062						
藤沢 市	1,295	38,265,312	0	6,727,301	0	44,992,613	0	19,390,729	0	49,057	772,635,102	87,435,855	35,757,008	895,855,389						
小田原 市	575	16,594,871	0	2,795,858	0	19,390,729	0	28,708,008	0	17,065	228,041,962	29,537,913	6,051,083	263,630,958						
茅ヶ崎 市	757	24,448,854	0	4,259,154	0	28,708,008	0	7,859,373	0	28,866	437,299,928	63,256,496	7,730,341	508,290,401						
逗子 市	210	6,670,155	0	1,189,218	0	7,859,373	0	7,665,284	0	8,659	151,413,805	23,854,974	1,688,794	176,963,117						
三浦 市	209	6,651,868	0	1,013,416	0	7,665,284	0	13,070,971	0	6,086	79,291,813	10,519,406	876,866	90,688,085						
秦野 市	364	11,254,610	0	1,816,361	0	13,070,971	0	20,801,093	0	15,080	206,218,439	30,015,179	2,234,872	238,468,490						
厚木 市	618	17,905,077	0	2,896,016	0	20,801,093	0	16,686,170	0	18,575	291,065,616	41,359,338	3,890,579	336,315,533						
大和市	505	14,348,172	0	2,337,998	0	16,686,170	0	10,258,804	0	24,761	329,746,115	49,049,334	3,351,807	382,147,256						
伊勢原 市	288	8,882,630	0	1,376,174	0	10,258,804	0	13,140,896	0	7,704	140,645,784	19,172,026	2,476,986	162,294,796						
海老名 市	401	11,256,152	0	1,884,744	0	13,140,896	0	12,746,330	0	9,928	156,541,043	22,144,809	3,223,735	181,909,587						
座間 市	365	10,818,276	0	1,928,054	0	12,746,330	0	2,892,894	0	10,461	149,017,758	20,598,599	1,571,401	171,187,758						
南足柄 市	88	2,491,064	0	401,830	0	2,892,894	0	9,803,892	0	3,636	53,327,091	6,593,193	1,884,341	61,804,625						
綾瀬 市	319	8,471,518	0	1,332,374	0	9,803,892	0	3,114,092	0	7,963	110,980,740	15,977,640	1,078,721	128,037,101						
葉山 町	89	2,604,225	0	509,867	0	3,114,092	0	5,429,034	0	3,931	72,847,598	12,433,909	654,527	85,936,034						
寒川 町	159	4,682,823	0	746,211	0	5,429,034	0	3,882,841	0	4,408	59,296,329	7,945,490	966,881	68,208,700						
大磯 町	119	3,244,800	0	638,041	0	3,882,841	0	3,922,031	0	2,981	48,117,837	6,833,138	1,120,222	56,071,197						
二宮 町	97	3,359,524	0	562,507	0	3,922,031	0	780,551	0	2,667	44,963,210	6,245,720	888,154	52,097,084						
中井 町	24	677,263	0	103,288	0	780,551	0	1,331,370	0	793	14,729,077	1,987,458	239,796	16,956,331						
大井 町	44	1,154,406	0	176,964	0	1,331,370	0	972,750	0	1,310	17,298,418	2,558,892	161,040	20,018,350						
松田 町	29	834,103	0	138,647	0	972,750	0	1,320,149	0	1,080	14,935,413	2,061,477	151,708	17,148,598						
山北 町	34	1,156,475	0	163,674	0	1,320,149	0	1,440,020	0	1,213	19,668,544	2,874,126	147,506	22,690,176						
開成 町	46	1,183,589	0	256,431	0	1,440,020	0	1,244,146	0	1,120	17,822,732	2,503,797	417,637	20,744,166						
箱根 町	40	1,065,409	0	178,737	0	1,244,146	0	1,358,929	0	696	12,010,533	1,570,375	344,009	13,924,917						
真鶴 町	44	1,190,729	0	168,200	0	1,358,929	0	4,224,942	0	750	9,920,894	1,340,231	178,219	11,439,344						
湯河原 町	129	3,678,979	0	545,963	0	4,224,942	0	3,840,274	0	2,753	56,618,519	6,830,427	1,391,024	64,839,970						
愛川 町	115	3,319,170	0	521,104	0	3,840,274	0	256,838	0	3,672	49,090,849	6,184,826	783,526	56,059,201						
清川 村	7	231,150	0	25,688	0	256,838	0	890,986,584	0	136	1,795,726	342,145	238	2,138,109						
県合計	24,793	760,944,220	0	130,042,364	0	890,986,584	0	857,868,617	0	888,539	14,254,458,638	677,367	342,357,945	16,522,636,467						
市計	23,817	732,561,575	0	125,307,042	0	857,868,617	0	33,117,967	0	861,029	13,815,342,959	677,367	334,913,458	16,014,364,290						
町計	976	28,382,645	0	4,735,322	0	33,117,967	0			27,510	439,115,679	61,712,011	7,444,487	508,272,177						

※ 標準システムの仕様において区分分けが不可能なため、受領委任払いによる「柔整」、「あんま・マッサージ」、「はり・きゅう」が混在した数値となっている。

表6-3-20 現金給付費（あんま・マッサージ、はり・きゅう）

【令和6年度】

	※あんま・マッサージ					※はり・きゅう						
	件数 (件)	費用額(円)				件数 (件)	費用額(円)					
		保険者負担分	高額療養費	一部負担金	他法負担分		計	保険者負担分	高額療養費	一部負担金	他法負担分	計
横浜市	48	1,296,032	0	218,448	0	1,514,480	131	1,459,513	0	273,243	0	1,732,756
川崎市	15	266,274	0	29,586	0	295,860	19	224,586	0	24,954	0	249,540
相模原市	0	0	0	0	0	0	24	152,622	0	19,772	0	172,394
横須賀市	14	789,903	0	87,767	0	877,670	12	207,628	0	23,070	0	230,698
平塚市	0	0	0	0	0	0	0	0	0	0	0	0
鎌倉市	7	58,536	0	6,504	0	65,040	26	170,977	0	45,137	0	216,114
藤沢市	12	652,997	0	159,993	0	812,990	18	97,630	0	10,852	0	108,482
小田原市	0	0	0	0	0	0	0	0	0	0	0	0
茅ヶ崎市	0	0	0	0	0	0	0	0	0	0	0	0
逗子市	0	0	0	0	0	0	0	0	0	0	0	0
三浦市	0	0	0	0	0	0	0	0	0	0	0	0
秦野市	0	0	0	0	0	0	12	98,391	0	24,599	0	122,990
厚木市	3	71,764	0	30,756	0	102,520	7	26,082	0	2,898	0	28,980
大和市	2	69,323	0	16,887	0	86,210	2	15,471	0	1,719	0	17,190
伊勢原市	0	0	0	0	0	0	0	0	0	0	0	0
海老名市	0	0	0	0	0	0	23	116,942	0	32,418	0	149,360
座間市	0	0	0	0	0	0	0	0	0	0	0	0
南足柄市	1	10,720	0	2,680	0	13,400	0	0	0	0	0	0
綾瀬市	0	0	0	0	0	0	0	0	0	0	0	0
葉山町	0	0	0	0	0	0	0	0	0	0	0	0
寒川町	0	0	0	0	0	0	0	0	0	0	0	0
大磯町	0	0	0	0	0	0	0	0	0	0	0	0
二宮町	0	0	0	0	0	0	0	0	0	0	0	0
中井町	0	0	0	0	0	0	0	0	0	0	0	0
大井町	0	0	0	0	0	0	0	0	0	0	0	0
松田町	0	0	0	0	0	0	0	0	0	0	0	0
山北町	0	0	0	0	0	0	0	0	0	0	0	0
開成町	0	0	0	0	0	0	0	0	0	0	0	0
箱根町	0	0	0	0	0	0	0	0	0	0	0	0
真鶴町	0	0	0	0	0	0	0	0	0	0	0	0
湯河原町	0	0	0	0	0	0	0	0	0	0	0	0
愛川町	0	0	0	0	0	0	0	0	0	0	0	0
清川村	0	0	0	0	0	0	0	0	0	0	0	0
県合計	102	3,215,549	0	552,621	0	3,768,170	274	2,569,842	0	458,662	0	3,028,504
市計	102	3,215,549	0	552,621	0	3,768,170	274	2,569,842	0	458,662	0	3,028,504
町村計	0	0	0	0	0	0	0	0	0	0	0	0

※ 受委任払分以外の市町村申請分の数値を集計したものの。

表6-3-21 現金給付費（移送、その他（食事・生活療養、負担割合差額含））

【令和6年度】

	移送				その他								
	件数 (件)	費用額(円)			件数 (件)	費用額(円)							
		保険者負担分	高額療養費	一部負担金		他法負担分	計	保険者負担分	高額療養費	一部負担金	他法負担分	計	
横浜市	8	200,290	0	0	200,290	0	0	0	63,446,589	0	△ 44,870,192	0	18,576,397
川崎市	4	62,400	0	0	62,400	0	0	0	21,275,890	0	△ 12,057,060	0	9,218,830
相模原市	6	216,600	0	0	216,600	0	0	0	13,632,413	0	△ 12,563,714	0	1,068,699
横須賀市	1	20,720	0	0	20,720	0	0	0	7,891,395	0	△ 6,604,269	0	1,287,126
平塚市	0	0	0	0	0	0	0	0	9,616,721	0	△ 7,809,299	0	1,807,422
鎌倉市	1	52,616	0	0	52,616	0	0	0	5,209,516	0	△ 4,071,778	0	1,137,738
藤沢市	0	0	0	0	0	0	0	0	5,264,480	0	△ 3,654,375	0	1,610,105
小田原市	0	0	0	0	0	0	0	0	3,354,252	0	△ 2,880,896	0	473,356
茅ヶ崎市	0	0	0	0	0	0	0	0	3,500,161	0	△ 2,666,391	0	833,770
逗子市	0	0	0	0	0	0	0	0	1,916,119	0	△ 1,781,809	0	134,310
三浦市	0	0	0	0	0	0	0	0	536,316	0	△ 374,688	0	161,628
秦野市	0	0	0	0	0	0	0	0	2,589,304	0	△ 2,352,702	0	236,602
厚木市	2	98,248	0	0	98,248	0	0	0	5,595,322	0	△ 4,916,814	0	678,508
大和市	1	30,930	0	0	30,930	0	0	0	2,381,743	0	△ 1,497,707	0	884,036
伊勢原市	0	0	0	0	0	0	0	0	862,024	0	△ 517,504	0	344,520
海老名市	0	0	0	0	0	0	0	0	5,483,808	0	△ 3,097,008	0	2,386,800
座間市	2	89,540	0	0	89,540	0	0	0	3,672,730	0	△ 3,229,007	0	443,723
南足柄市	0	0	0	0	0	0	0	0	651,690	0	△ 197,078	0	454,612
綾瀬市	0	0	0	0	0	0	0	0	1,492,103	0	△ 1,278,337	0	213,766
葉山町	0	0	0	0	0	0	0	0	251,092	0	△ 151,092	0	100,000
寒川町	0	0	0	0	0	0	0	0	1,311,454	0	△ 1,222,266	0	89,188
大磯町	1	29,970	0	0	29,970	0	0	0	319,459	0	△ 211,649	0	107,810
二宮町	0	0	0	0	0	0	0	0	368,127	0	△ 260,103	0	108,024
中井町	0	0	0	0	0	0	0	0	290,202	0	24,853	0	315,055
大井町	0	0	0	0	0	0	0	0	8,663	0	△ 8,663	0	0
松田町	0	0	0	0	0	0	0	0	8,088	0	△ 8,088	0	0
山北町	0	0	0	0	0	0	0	0	98,080	0	3,520	0	101,600
開成町	0	0	0	0	0	0	0	0	168,301	0	△ 94,081	0	74,220
箱根町	0	0	0	0	0	0	0	0	218,873	0	△ 6,672	0	212,201
真鶴町	0	0	0	0	0	0	0	0	51,508	0	△ 51,508	0	0
湯河原町	0	0	0	0	0	0	0	0	344,726	0	△ 140,236	0	204,490
愛川町	0	0	0	0	0	0	0	0	405,134	0	△ 245,349	0	159,785
清川村	0	0	0	0	0	0	0	0	80,208	0	△ 80,208	0	0
県合計	26	801,314	0	0	801,314	0	0	0	162,296,491	0	△ 118,872,170	0	43,424,321
市計	25	771,344	0	0	771,344	0	0	0	158,372,576	0	△ 116,420,628	0	41,951,948
町村計	1	29,970	0	0	29,970	0	0	0	3,923,915	0	△ 2,451,542	0	1,472,373

表6-3-22 葬祭費支給件数

【令和6年度】

	4月	5月	6月	7月	8月	9月	10月	11月	12月	1月	2月	3月	合計件数	支給金額	
横浜市	鶴見区	119	163	135	164	160	170	141	128	106	134	154	151	1,725	86,250,000
	神奈川区	158	136	101	148	157	162	126	104	125	143	110	156	1,626	81,300,000
	西区	52	52	64	59	63	47	45	40	64	34	59	62	641	32,050,000
	中区	92	76	77	84	86	75	73	60	72	65	62	83	905	45,250,000
	南区	155	117	136	143	129	132	121	120	113	110	130	181	1,587	79,350,000
	保土ヶ谷区	148	145	130	161	155	149	136	105	117	128	145	173	1,692	84,600,000
	磯子区	101	121	123	129	109	118	100	96	101	99	124	130	1,351	67,550,000
	金沢区	128	141	131	166	141	147	114	126	125	147	150	141	1,657	82,850,000
	港北区	181	179	153	217	214	159	183	143	176	161	167	180	2,113	105,650,000
	戸塚区	195	174	162	196	200	114	203	155	161	155	173	210	2,098	104,900,000
	港南区	149	153	190	196	163	163	141	109	130	168	166	153	1,881	94,050,000
	旭区	197	226	195	197	228	186	163	196	174	214	173	221	2,370	118,500,000
	緑区	90	128	90	111	136	118	89	91	87	95	115	143	1,293	64,650,000
	瀬谷区	105	92	95	109	87	125	85	82	92	86	92	112	1,162	58,100,000
	栄区	107	94	97	112	104	94	90	80	83	86	99	119	1,165	58,250,000
	泉区	81	113	108	147	119	119	109	94	100	105	103	128	1,326	66,300,000
青葉区	156	167	121	166	165	176	148	136	130	149	140	187	1,841	92,050,000	
都筑区	95	91	111	90	120	104	81	92	79	113	91	121	1,188	59,400,000	
川崎市	川崎区	114	106	119	136	98	104	99	103	112	102	92	121	1,306	65,300,000
	幸区	60	85	117	91	107	102	80	78	76	88	89	117	1,090	54,500,000
	中原区	86	105	79	99	101	111	97	70	74	78	85	121	1,106	55,300,000
	高津区	109	102	102	95	101	113	83	70	116	101	96	110	1,198	59,900,000
	多摩区	88	100	116	104	118	99	96	64	89	90	104	105	1,173	58,650,000
	宮前区	112	96	111	131	108	100	100	91	104	86	111	120	1,270	63,500,000
麻生区	99	101	83	120	92	103	85	72	81	88	96	113	1,133	56,650,000	
相模原市	446	470	480	443	531	488	439	350	417	344	408	416	5,232	261,600,000	
横須賀市	318	338	333	377	344	338	284	296	314	297	349	403	3,991	199,550,000	
平塚市	190	210	189	236	186	201	147	162	155	169	183	235	2,263	113,150,000	
鎌倉市	154	173	159	138	172	143	135	149	119	109	152	158	1,761	88,050,000	
藤沢市	281	264	259	328	213	393	252	235	276	237	252	306	3,296	164,800,000	
小田原市	161	148	166	185	140	178	127	138	139	125	134	202	1,843	92,150,000	
茅ヶ崎市	155	181	181	192	175	176	146	152	152	145	152	197	2,004	100,200,000	
逗子市	46	55	63	58	63	55	51	51	49	46	49	72	658	32,900,000	
三浦市	50	66	44	60	53	52	37	43	42	60	50	46	603	30,150,000	
秦野市	147	124	118	132	120	113	108	94	109	94	115	136	1,410	70,500,000	
厚木市	121	144	138	155	159	103	149	122	178	123	98	135	1,625	81,250,000	
大和市	140	152	128	154	159	162	122	122	108	129	128	178	1,682	84,100,000	
伊勢原市	73	64	60	89	68	76	53	60	57	58	49	92	799	39,950,000	
海老名市	88	105	57	105	84	79	82	76	67	71	70	69	953	47,650,000	
座間市	81	79	79	97	71	83	69	73	62	69	60	95	918	45,900,000	
南足柄市	43	48	27	35	37	32	26	30	36	27	37	42	420	21,000,000	
綾瀬市	51	64	57	71	59	53	44	51	49	47	49	74	669	33,450,000	
葉山町	28	37	28	23	29	32	29	25	30	39	30	37	367	18,350,000	
寒川町	37	37	36	28	36	26	23	23	31	31	37	44	389	19,450,000	
大磯町	38	25	42	26	28	32	25	25	19	28	36	30	354	17,700,000	
二宮町	27	31	28	25	30	29	29	24	28	25	40	35	351	17,550,000	
中井町	4	11	5	5	9	7	8	7	11	5	9	8	89	4,450,000	
大井町	15	12	9	10	18	11	8	11	22	17	17	10	160	8,000,000	
松田町	11	14	11	8	6	9	14	7	11	7	13	16	127	6,350,000	
山北町	16	12	10	16	15	12	15	12	6	17	9	22	162	8,100,000	
開成町	10	8	12	6	15	11	18	7	9	15	13	13	137	6,850,000	
箱根町	11	10	16	14	11	5	10	10	14	8	7	11	127	6,350,000	
真鶴町	9	10	7	5	9	9	6	9	10	10	7	13	104	5,200,000	
湯河原町	29	23	28	23	24	26	17	27	27	30	14	30	298	14,900,000	
愛川町	24	43	23	32	33	28	27	17	17	26	25	36	331	16,550,000	
清川村	2	1	1	1	4	1	0	5	2	2	3	1	23	1,150,000	
県合計	5,783	6,022	5,740	6,448	6,162	6,053	5,288	4,918	5,253	5,235	5,521	6,620	69,043	3,452,150,000	

※ 本表は公害健康被害の補償等に関する法律第14条第2項の規定に基づき求償した1件分を含んでいます。

6-4 保健事業

表6-4-1 健康診査受診者数

【令和7年3月】

	対象者数(人)	受診者数(人)	受診率
横浜市	494,028	90,389	18.30%
川崎市	155,292	46,764	30.11%
相模原市	99,848	27,704	27.75%
横須賀市	70,062	17,544	25.04%
平塚市	38,983	15,164	38.90%
鎌倉市	31,728	11,548	36.40%
藤沢市	59,916	29,284	48.88%
小田原市	30,236	9,465	31.30%
茅ヶ崎市	36,568	15,964	43.66%
逗子市	10,881	2,837	26.07%
三浦市	8,814	1,885	21.39%
秦野市	25,721	9,585	37.27%
厚木市	30,511	11,849	38.84%
大和市	31,019	13,944	44.95%
伊勢原市	14,357	5,281	36.78%
海老名市	18,342	7,492	40.85%
座間市	18,028	6,473	35.91%
南足柄市	7,558	2,607	34.49%
綾瀬市	12,825	5,606	43.71%
葉山町	6,086	1,837	30.18%
寒川町	7,003	2,704	38.61%
大磯町	6,259	2,726	43.55%
二宮町	5,691	2,388	41.96%
中井町	1,701	589	34.63%
大井町	2,657	857	32.25%
松田町	1,990	554	27.84%
山北町	2,045	465	22.74%
開成町	2,498	465	18.61%
箱根町	2,108	815	38.66%
真鶴町	1,644	557	33.88%
湯河原町	5,398	1,696	31.42%
愛川町	6,059	3,226	53.24%
清川村	516	264	51.16%
県合計	1,246,372	350,528	28.12%

※対象者数は、令和6年3月末の被保険者数から対象外者(施設入所者等)の推計値を除いて算出。

※受診率は、小数第三位を四捨五入して算出

6-5 医療費適正化

表6-5-1 再審査状況

【令和6年度】

市区町村名	4月再審査	5月再審査	6月再審査	7月再審査	8月再審査	9月再審査	10月再審査	11月再審査	12月再審査	1月再審査	2月再審査	3月再審査	合計(円)
横 浜 市	21,875,584	15,010,897	19,282,188	15,085,352	12,012,107	11,812,501	17,312,166	26,778,095	18,859,665	26,921,181	30,253,800	21,852,613	237,056,149
川 崎 市	5,148,095	3,342,505	6,124,927	5,651,100	4,574,076	4,273,488	6,475,058	3,113,550	10,734,778	8,675,617	6,540,261	6,624,263	71,277,718
横 須 賀 市	2,332,182	692,286	2,469,521	2,280,117	2,017,377	957,953	2,060,863	1,088,279	615,331	3,392,656	1,675,134	3,356,141	22,937,840
平 塚 市	1,282,564	230,129	299,971	214,276	438,154	385,587	345,965	761,899	2,570,077	382,009	1,198,940	90,704	8,200,275
鎌 倉 市	4,934,072	254,994	505,506	594,767	1,030,058	737,025	839,790	896,496	902,847	1,530,605	2,549,077	529,307	15,304,544
藤 沢 市	2,917,699	793,586	908,028	2,573,253	2,728,326	1,468,932	1,042,591	3,188,618	878,601	2,119,967	1,842,568	985,763	21,448,152
小 田 原 市	1,014,600	△ 33,882	299,553	153,498	2,126,991	390,515	5,832,196	470,516	114,521	143,154	300,831	101,514	10,914,007
茅 ヶ 崎 市	1,380,297	515,494	2,488,644	2,518,033	1,802,715	1,557,772	7,456,661	4,049,679	1,038,641	1,120,135	3,139,472	3,087,359	30,154,902
逗 子 市	353,442	488,006	149,074	161,828	153,384	231,440	245,340	164,762	161,426	213,922	286,830	839,800	3,449,254
相 模 原 市	3,111,912	853,989	6,625,981	3,078,683	2,996,473	2,635,826	3,246,856	4,179,776	9,573,014	6,058,500	2,761,774	11,319,878	56,442,662
三 浦 市	117,708	58,478	182,990	214,502	110,623	1,436,591	275,397	151,672	1,451,931	230,587	107,760	311,450	4,649,689
秦 野 市	987,289	899,013	740,041	481,952	1,018,315	373,386	699,094	1,977,485	335,696	535,491	806,716	355,231	9,209,709
厚 木 市	499,117	209,056	432,401	1,340,919	356,917	283,012	528,573	283,708	248,882	169,125	230,866	297,548	4,880,124
大 和 市	843,361	276,043	1,818,891	684,214	2,093,241	519,228	2,489,618	418,126	1,334,170	1,618,122	2,783,300	1,727,080	16,605,394
伊 勢 原 市	1,902,533	41,079	1,359,206	3,190,979	326,713	285,266	238,320	139,146	779,977	82,923	166,196	83,158	8,595,496
海 老 名 市	161,322	922,195	672,501	142,006	2,286,488	236,627	140,973	448,281	115,937	430,061	176,023	228,736	5,961,150
麻 生 市	1,126,442	61,973	1,702,367	953,070	619,415	595,995	533,573	558,416	479,060	1,015,351	675,616	1,199,248	9,520,526
南 足 柄 市	285,475	22,387	91,288	78,545	49,045	80,095	58,325	38,736	41,660	19,145	89,104	102,658	956,463
綾 瀬 市	88,662	50,473	304,016	101,891	514,468	180,514	213,580	62,324	212,578	57,125	1,161,574	203,807	3,151,012
葉 山 町	64,092	31,798	67,079	146,387	304,125	239,740	75,837	93,229	84,761	20,901	30,330	30,261	1,188,540
寒 川 町	261,982	467,985	1,313,136	902,766	440,065	836,138	616,310	944,555	833,669	504,717	172,588	970,297	8,264,218
大 磯 町	185,447	173,977	34,889	34,810	145,609	203,539	48,513	60,941	3,228,461	193,827	71,956	640,767	5,022,736
二 宮 町	342,806	107,911	31,592	45,849	24,290	52,608	61,061	126,050	127,032	51,573	654,238	236,908	1,861,918
中 井 町	2,488	280	7,828	2,952	1,440,918	4,359	11,844	1,033,903	21,586	11,664	26,500	1,059,936	3,624,258
大 井 町	213,538	53,380	35,177	70,714	92,176	47,579	81,434	93,553	75,128	30,895	73,649	19,754	886,977
松 田 町	28,508	10,467	17,295	20,074	6,318	7,332	12,456	24,251	5,803	441	10,260	9,558	152,763
山 北 町	72,274	52,446	5,541	27,471	7,410	57,077	133,672	29,748	2,736	12,897	107,339	2,014	510,625
開 成 町	290,639	79,160	227,194	166,904	56,115	334,161	189,091	91,198	2,067,646	177,930	120,195	151,739	3,951,972
箱 根 町	4,623	1,197	5,550	1,240	4,436	4,608	9,430	4,124	7,768	3,042	5,674	13,914	65,606
真 鶴 町	10,666	10,977	46,637	6,318	5,101	19,046	39,076	5,940	42,853	2,100	4,750	35,830	229,294
湯 河 原 町	3,910,778	7,080	37,089	42,094	15,930	57,920	50,723	99,201	55,822	21,105	110,642	43,933	4,452,317
愛 川 町	1,449,283	21,890	175,136	126,487	32,418	265,409	205,831	41,017	54,229	167,621	946,045	19,391	3,504,757
清 川 村	2,500	1,056	1,400	7,911	11,920	2,262	0	0	972	0	1,476	13,666	43,163
県 合 計	57,201,980	25,708,305	48,462,637	41,100,962	39,841,917	30,573,551	51,570,217	51,417,284	57,057,258	55,914,389	59,081,484	56,544,226	574,474,210
申出件数	23,747	17,971	26,738	24,944	25,676	25,437	25,969	26,066	24,174	24,774	24,111	23,892	293,499
査定件数	3,978	3,801	4,357	3,945	3,784	4,117	4,250	4,414	3,711	4,014	4,077	3,735	48,183

表 6-5-2 第三者行為求償状況

【令和 6 年度】

	第三者行為				自過失 件数(件)
	一般	現役並み所得者	計		
	求償金額(円)	求償金額(円)	件数(件)	求償金額(円)	
横浜市	344,863,775	26,687,637	2,456	371,551,412	183
川崎市	95,051,500	9,148,396	732	104,199,896	76
相模原市	63,171,763	5,698,749	524	68,870,512	42
横須賀市	31,900,214	1,575,113	261	33,475,327	34
平塚市	21,293,128	16,226	211	21,309,354	17
鎌倉市	17,571,757	504,789	91	18,076,546	3
藤沢市	38,363,874	801,917	261	39,165,791	16
小田原市	15,344,892	8,092	100	15,352,984	6
茅ヶ崎市	30,033,768	6,464,861	296	36,498,629	22
逗子市	3,718,400	0	10	3,718,400	2
三浦市	8,005,434	0	54	8,005,434	3
秦野市	23,608,821	1,489,382	145	25,098,203	14
厚木市	35,152,150	40,698	131	35,192,848	19
大和市	48,172,927	858,720	261	49,031,647	10
伊勢原市	5,125,419	1,516,139	55	6,641,558	12
海老名市	19,113,087	6,204,642	254	25,317,729	11
座間市	37,758,397	0	129	37,758,397	15
南足柄市	11,052,153	0	45	11,052,153	1
綾瀬市	21,936,104	879,962	85	22,816,066	9
葉山町	2,332,244	1,855,513	59	4,187,757	2
寒川町	8,712	0	1	8,712	2
大磯町	4,211,069	90,811	32	4,301,880	1
二宮町	12,794,175	0	44	12,794,175	2
中井町	11,463,544	2,358,034	68	13,821,578	1
大井町	0	0	0	0	0
松田町	66,212	3,062,469	12	3,128,681	0
山北町	247,527	0	4	247,527	0
開成町	93,561	0	14	93,561	0
箱根町	471,082	0	4	471,082	1
真鶴町	11,484	0	2	11,484	2
湯河原町	0	0	0	0	0
愛川町	4,804,452	0	19	4,804,452	3
清川村	0	0	0	0	0
県合計	907,741,625	69,262,150	6,360	977,003,775	509

第三者行為求償額(月別)

	調定(円)	収入(円)
4月	63,617,050	27,585
5月	62,114,522	63,589,465
6月	69,888,338	62,114,522
7月	63,552,142	69,931,527
8月	80,792,397	63,508,953
9月	86,655,746	85,870,277
10月	76,013,000	82,034,274
11月	108,529,166	75,584,312
12月	98,110,213	108,540,703
1月	149,017,621	98,110,956
2月	47,033,116	145,315,342
3月	71,680,464	47,082,749
4月		71,670,180
5月		
合計	977,003,775	973,380,845

過年度繰越分	3,971,305	1,175,000
--------	-----------	-----------

表6-5-3-① 不当利得求償状況（医療機関等に対する求償）

【令和6年度】

	不当利得			
	一般	現役並み所得者	計	
	金額(円)	金額(円)	件数(件)	金額(円)
横浜市	19,379,523	884,844	470	20,264,367
川崎市	422,528,106	12,764,661	3,399	435,292,767
相模原市	46,683	147	22	46,830
横須賀市	403,682	7,532	103	411,214
平塚市	33,824	0	16	33,824
鎌倉市	93,085	0	15	93,085
藤沢市	33,135	0	11	33,135
小田原市	53,100	5,222	417	58,322
茅ヶ崎市	16,974	0	20	16,974
逗子市	1,011,420	0	4	1,011,420
三浦市	0	0	0	0
秦野市	17,394	756	155	18,150
厚木市	186,843	0	22	186,843
大和市	21,306	0	11	21,306
伊勢原市	99	0	1	99
海老名市	23,744	19,026	3	42,770
座間市	0	0	0	0
南足柄市	73,680	5,327	572	79,007
綾瀬市	41,130	0	5	41,130
葉山町	0	0	0	0
寒川町	0	0	0	0
大磯町	189	0	1	189
二宮町	216	0	1	216
中井町	5,277	168	38	5,445
大井町	31,806	1,967	230	33,773
松田町	32,754	777	232	33,531
山北町	32,907	1,778	240	34,685
開成町	30,723	3,339	236	34,062
箱根町	981	0	7	981
真鶴町	384	0	2	384
湯河原町	351	168	4	519
愛川町	0	0	0	0
清川村	0	0	0	0
県合計	444,099,316	13,695,712	6,237	457,795,028

不当利得求償額(月別)

	調定(円)	収入(円)
4月	4,320	4,320
5月	0	0
6月	0	0
7月	0	0
8月	457,007,130	1,063,292
9月	4,410	282,855
10月	16,755	13,146,395
11月	0	7,500,000
12月	126,132	7,578,408
1月	0	47,724
2月	255,044	7,500,000
3月	381,237	8,049,502
4月		15,086,779
5月		0
合計	457,795,028	60,259,275
過年度繰越分	12,940,487	1,452,598

表6-5-3-② 不当利得求償状況（被保険者等に対する求償（負担割合相違差額））

【令和6年度】

	不当利得			
	一般	現役並み所得者	計	
	求償金額(円)	求償金額(円)	件数(件)	求償金額(円)
横浜市	272,901,870	△ 222,761,597	19,933	50,140,273
川崎市	154,169,490	△ 129,645,723	7,573	24,523,767
相模原市	43,571,461	△ 34,955,589	4,403	8,615,872
横須賀市	43,634,705	△ 35,925,346	2,872	7,709,359
平塚市	20,377,239	△ 16,455,250	1,870	3,921,989
鎌倉市	37,842,976	△ 30,908,566	2,116	6,934,410
藤沢市	43,160,254	△ 35,693,904	2,375	7,466,350
小田原市	13,345,460	△ 10,723,946	881	2,621,514
茅ヶ崎市	26,840,210	△ 22,877,229	1,313	3,962,981
逗子市	11,911,123	△ 10,332,021	620	1,579,102
三浦市	5,451,863	△ 4,558,776	419	893,087
秦野市	4,296,425	△ 2,814,240	778	1,482,185
厚木市	9,343,143	△ 7,416,062	839	1,927,081
大和市	9,933,736	△ 8,279,574	873	1,654,162
伊勢原市	17,006,212	△ 13,820,496	533	3,185,716
海老名市	10,005,151	△ 8,495,998	581	1,509,153
座間市	6,977,975	△ 5,182,102	473	1,795,873
南足柄市	615,883	△ 342,184	161	273,699
綾瀬市	542,805	△ 324,338	135	218,467
葉山町	6,884,177	△ 5,703,609	487	1,180,568
寒川町	515,813	△ 356,588	74	159,225
大磯町	1,366,755	△ 1,004,217	223	362,538
二宮町	737,465	△ 529,746	68	207,719
中井町	39,764	0	17	39,764
大井町	2,165,844	△ 2,052,441	10	113,403
松田町	313,075	△ 211,400	151	101,675
山北町	27,239	0	37	27,239
開成町	11,170	△ 6,951	4	4,219
箱根町	2,010,689	△ 1,653,083	83	357,606
真鶴町	2,265,588	△ 1,765,559	217	500,029
湯河原町	2,629,092	△ 2,160,523	218	468,569
愛川町	22,062,979	△ 16,822,539	192	5,240,440
清川村	0	0	0	0
県合計	772,957,631	△ 633,779,597	50,529	139,178,034

不当利得求償額(月別)

	調定(円)	収入(円)
4月	11,070,397	6,555,040
5月	10,736,525	8,423,576
6月	22,926,382	14,550,524
7月	7,173,664	8,700,441
8月	3,830,568	4,034,928
9月	12,171,905	8,494,528
10月	13,292,847	8,904,284
11月	9,001,808	9,142,911
12月	10,301,342	9,357,137
1月	9,388,551	11,805,474
2月	12,168,995	8,962,918
3月	17,115,050	13,888,555
4月		2,042,620
5月		1,410,273
合計	139,178,034	116,273,209
過年度繰越分	44,301,266	6,487,112

表6-5-3-③ 不当利得求償状況
(被保険者等に対する求償(資格喪失後受診))

【令和6年度】

	不当利得			
	一般	現役並み所得者	計	
	求償金額(円)	求償金額(円)	件数(件)	求償金額(円)
横浜市	14,496,566	815,322	638	15,311,888
川崎市	6,451,012	1,205,232	201	7,656,244
相模原市	6,709,560	16,639	145	6,726,199
横須賀市	1,899,594	132,637	50	2,032,231
平塚市	431,100	0	24	431,100
鎌倉市	584,492	2,205	39	586,697
藤沢市	1,301,684	332,589	38	1,634,273
小田原市	861,177	0	44	861,177
茅ヶ崎市	851,993	159,490	32	1,011,483
逗子市	10,358	24,898	4	35,256
三浦市	15,723	0	4	15,723
秦野市	267,732	56,688	24	324,420
厚木市	868,466	0	34	868,466
大和市	1,555,839	0	70	1,555,839
伊勢原市	374,199	0	17	374,199
海老名市	267,684	0	9	267,684
座間市	2,016,209	0	68	2,016,209
南足柄市	187,970	0	4	187,970
綾瀬市	500,645	7,105	9	507,750
葉山町	55,067	0	8	55,067
寒川町	92,538	0	10	92,538
大磯町	271,535	0	8	271,535
二宮町	115,965	0	16	115,965
中井町	0	0	0	0
大井町	0	0	0	0
松田町	0	0	0	0
山北町	15,048	0	3	15,048
開成町	18,819	0	2	18,819
箱根町	2,139,709	0	9	2,139,709
真鶴町	35,510	0	1	35,510
湯河原町	107,218	0	7	107,218
愛川町	20,259	0	4	20,259
清川村	0	0	0	0
県合計	42,523,671	2,752,805	1,522	45,276,476

不当利得求償額(月別)

	調定(円)	収入(円)
4月	5,204,727	1,688,290
5月	3,191,678	998,992
6月	1,736,878	1,880,155
7月	5,152,448	3,616,846
8月	3,605,551	2,601,109
9月	4,510,845	2,734,294
10月	3,840,181	4,281,614
11月	4,920,508	3,790,462
12月	4,546,938	3,637,033
1月	2,412,928	1,180,285
2月	3,501,895	3,353,754
3月	2,651,899	4,292,653
4月		935,406
5月		359,173
合計	45,276,476	35,350,066
過年度繰越分	26,590,902	5,207,416

7 各広域連合の状況

表7-1 都道府県別・年齢階層別被保険者内訳

【令和6年12月】

(単位:人)

	合計	65歳以上 75歳未満の 障がい認定者			75歳～79歳	80歳～84歳	85歳～89歳	90歳～94歳	95歳～99歳	100歳～
		65歳～69歳	70歳～74歳							
北海道	916,919	22,701	8,914	13,787	344,716	251,690	171,168	93,174	28,950	4,520
青森県	225,163	6,665	2,819	3,846	84,235	60,994	43,242	22,965	6,256	806
岩手県	225,689	3,267	1,178	2,089	79,428	61,712	45,945	26,111	8,111	1,115
宮城県	349,483	2,315	752	1,563	133,279	97,273	66,589	37,053	11,323	1,651
秋田県	197,766	2,485	891	1,594	70,380	51,878	41,263	23,804	7,096	860
山形県	199,120	3,034	1,060	1,974	70,728	52,447	40,215	23,922	7,660	1,114
福島県	318,879	7,928	3,228	4,700	115,389	86,232	60,674	35,553	11,466	1,637
茨城県	478,135	11,171	4,705	6,466	187,346	140,557	83,071	41,117	12,971	1,902
栃木県	308,550	4,736	1,928	2,808	124,383	87,709	53,508	28,033	8,908	1,273
群馬県	328,508	4,268	1,559	2,709	129,121	95,715	57,633	30,718	9,577	1,476
埼玉県	1,120,160	7,140	2,696	4,444	450,491	353,497	199,859	84,089	21,891	3,193
千葉県	989,046	3,577	1,007	2,570	394,045	306,138	179,135	80,656	22,280	3,215
東京都	1,762,531	3,476	1,013	2,463	661,909	522,559	341,592	174,966	50,533	7,496
神奈川県	1,337,807	3,518	1,189	2,329	517,165	411,486	249,849	118,050	32,919	4,820
新潟県	402,682	3,220	1,075	2,145	149,570	109,692	78,593	44,329	14,935	2,343
富山県	201,340	5,184	2,087	3,097	76,973	56,495	35,049	20,092	6,514	1,033
石川県	195,607	2,380	682	1,698	78,317	55,739	33,159	18,840	6,252	920
福井県	132,616	1,281	474	807	49,950	37,495	24,366	14,223	4,592	709
山梨県	142,482	725	178	547	52,811	40,902	26,675	15,204	5,320	845
長野県	385,926	2,670	853	1,817	138,968	110,441	72,766	43,096	15,464	2,521
岐阜県	348,380	1,773	537	1,236	135,238	102,496	64,136	32,960	10,200	1,577
静岡県	628,351	4,957	1,911	3,046	240,765	186,278	115,416	59,540	18,574	2,821
愛知県	1,117,560	30,887	13,361	17,526	431,549	334,346	198,824	92,711	25,579	3,664
三重県	304,481	1,595	506	1,089	116,101	90,207	56,515	29,728	8,970	1,365
滋賀県	212,991	1,340	484	856	84,738	62,053	37,547	20,019	6,371	923
京都府	429,192	1,977	509	1,468	167,501	126,751	77,748	40,679	12,497	2,039
大阪府	1,333,293	6,394	1,770	4,624	517,207	413,075	248,627	112,792	30,707	4,491
兵庫県	901,464	6,795	2,424	4,371	349,541	265,101	164,983	85,391	25,818	3,835
奈良県	245,433	1,862	538	1,324	95,204	74,212	44,391	21,883	6,776	1,105
和歌山県	175,635	2,413	814	1,599	65,511	50,405	32,664	18,019	5,746	877
鳥取県	99,447	986	322	664	36,663	26,209	19,027	11,664	4,203	695
島根県	131,647	1,147	312	835	47,630	33,855	25,707	16,422	5,888	998
岡山県	329,660	1,689	573	1,116	125,791	93,646	60,587	34,844	11,339	1,764
広島県	481,144	8,976	3,564	5,412	184,150	137,002	85,803	46,743	15,753	2,717
山口県	266,227	1,353	389	964	101,047	75,631	49,541	28,071	9,039	1,545
徳島県	136,942	3,437	1,349	2,088	51,498	36,108	25,233	15,011	4,916	739
香川県	173,669	643	178	465	68,921	47,086	31,636	18,342	6,081	960
愛媛県	250,071	3,251	1,121	2,130	94,516	67,710	46,882	26,900	9,310	1,502
高知県	138,173	1,125	372	753	51,459	37,361	25,519	16,010	5,697	1,002
福岡県	781,518	20,714	8,406	12,308	299,539	215,933	141,107	76,002	24,316	3,907
佐賀県	135,020	1,487	492	995	50,486	36,379	25,878	14,908	5,081	801
長崎県	235,761	1,165	368	797	87,787	63,595	46,438	26,509	8,783	1,484
熊本県	303,962	2,782	928	1,854	110,203	80,421	60,790	35,544	12,164	2,058
大分県	208,667	951	258	693	78,368	57,057	39,964	23,320	7,740	1,267
宮崎県	191,436	2,043	618	1,425	71,457	50,546	37,523	21,598	7,139	1,130
鹿児島県	277,982	2,274	700	1,574	99,654	72,889	55,865	33,708	11,689	1,903
沖縄県	160,741	863	229	634	58,146	42,956	34,077	17,831	5,793	1,075
全国計	20,217,256	216,620	81,321	135,299	7,729,874	5,869,959	3,756,779	1,953,144	599,187	91,693

※厚生労働省HP 後期高齢者医療事業状況報告 事業月報(速報)より

表7-2 都道府県別保険料設定状況等

【令和6年度】

	令和6年度・令和7年度 均一保険料率【注1】				令和6年度1人あたり 保険料調定額(円)【注2】	
	均等割額(円)	順位	所得割率(%)	順位		
北海道	52,953	15	11.79	2	77,928	25
青森県	46,800	37	9.90	27	58,976	45
岩手県	43,800	46	8.53	47	56,513	46
宮城県	47,400	34	9.28	39	75,208	29
秋田県	45,260	43	9.02	42	53,415	47
山形県	47,600	32	9.43	38	63,125	42
福島県	45,900	40	8.98	43	61,664	43
茨城県	47,500	33	9.66	32	79,549	19
栃木県	45,600	42	8.84	44	71,178	37
群馬県	49,100	29	10.07	26	76,756	27
埼玉県	45,930	39	9.03	41	85,878	11
千葉県	43,800	46	9.11	40	86,571	10
東京都	47,300	35	9.67	31	113,496	1
神奈川県	45,900	40	10.08	23	106,553	2
新潟県	44,200	45	8.61	46	60,915	44
富山県	46,800	37	8.82	45	71,499	36
石川県	50,760	23	9.88	28	77,002	26
福井県	49,700	26	9.70	30	79,379	20
山梨県	50,770	22	11.11	10	84,985	12
長野県	44,365	44	9.45	37	73,388	33
岐阜県	49,412	28	9.56	34	78,383	24
静岡県	47,000	36	9.49	36	82,492	16
愛知県	53,438	14	11.13	9	105,035	3
三重県	48,903	30	9.82	29	78,965	21
滋賀県	48,604	31	9.56	34	83,392	15
京都府	56,340	9	10.95	14	92,739	8
大阪府	57,172	5	11.75	3	97,131	5
兵庫県	52,791	16	11.24	8	93,751	7
奈良県	51,500	21	10.55	17	93,974	6
和歌山県	54,428	12	11.04	12	75,646	28
鳥取県	52,138	18	10.64	16	73,134	34
島根県	50,160	25	10.08	23	69,029	40
岡山県	50,200	24	10.49	19	80,664	18
広島県	49,621	27	9.63	33	83,393	14
山口県	57,012	7	11.52	7	84,344	13
徳島県	56,311	10	10.55	17	73,707	31
香川県	54,000	13	10.41	20	81,964	17
愛媛県	51,930	19	10.16	22	69,436	38
高知県	56,000	11	10.78	15	73,613	32
福岡県	60,004	1	11.83	1	91,071	9
佐賀県	57,100	6	11.09	11	78,767	22
長崎県	52,400	17	10.31	21	69,410	39
熊本県	58,000	4	10.98	13	74,632	30
大分県	59,200	3	11.55	6	78,496	23
宮崎県	51,700	20	10.08	23	64,156	41
鹿児島県	59,900	2	11.72	4	72,640	35
沖縄県	56,400	8	11.60	5	97,929	4
全国平均	50,389		10.21		86,677	
神奈川県との比	4,489		0.13		△ 19,876	

【注1】国公表資料:後期高齢者医療制度の令和6・7年度の保険料率等による

【注2】国公表資料:令和6年度後期高齢者医療被保険者実態調査:第6表による

8 業務指標値

区分	項目	細目	指標値	単位	備考	時点
資格	神奈川県総人口		9,213,059	人		R7.4.1
	被保険者数		1,346,736	人	県人口比 14.62%	R7.3.31
	うち障がい認定者数		3,456	人	全被保険者比 0.26%	
	被保険者構成	横浜	534,275	人	構成比 39.67%	
		川崎	167,891	人	12.47%	
		相模原	108,520	人	8.06%	
		横須賀	74,885	人	5.56%	
		市部(横須賀除く)	405,181	人	30.09%	
		町部	55,418	人	4.11%	
	清川村	566	人	0.04%		
	所得区分別被保険者数 (表6-1-7を参照)	現役並み所得者Ⅲ	30,061	人	構成比 2.23%	
		現役並み所得者Ⅱ	24,548	人	1.82%	
		現役並み所得者Ⅰ	106,810	人	7.93%	
		一般Ⅱ	369,497	人	27.44%	
		一般Ⅰ	344,016	人	25.54%	
		区分Ⅱ	278,269	人	20.66%	
		区分Ⅰ	193,496	人	14.37%	
	例月被保険者異動状況 (3月)	年齢到達	10,075	人	令和6年度合計 122,832 人	
死亡		6,585	人	72,532 人		
転入		649	人	6,936 人		
転出		429	人	5,189 人		
生保廃止		78	人	1,094 人		
生保開始		176	人	1,539 人		
限度額認定者	年次	23,499	人	R6.4.1～R6.7.31認定数	R6.7.31	
	随時	1,932	人			
減額認定者	年次	122,694	人	R6.4.1～R6.7.31認定数	R6.7.31	
	随時	8,603	人			
特定疾病者		8,948	人	令和5年度事業年報C表(年間平均)	R6.3.31	
保険料	軽減該当者	7割減	449,432	人	33.83%	R6・7年度保険料率算定に伴う2か年平均値 (R6年1月:最終保険料試算の数値) ベース:被保険者見込み数(1,328,627人)
		5割減	126,402	人	9.51%	
		2割減	186,504	人	14.04%	
		被扶養者軽減	6,892	人	0.52%	
		所得割減	127,449	人	9.59%	
	限度額超過者	24,968	人	1.88%		
所得無し者		573,886	人	後期高齢者医療制度被保険者実態調査(令和6年度)第14表より		
例月異動賦課者		14,622	人	月平均人数(令和6年度実績)		
給付	年間1人あたり医療費		916,679	円/年	令和6年度実績	R7.3.31
	例月給付費	療養給付費	843.8	億円/月	令和6年度実績	
		療養費(柔整・現物)	11.9	億円/月		
		療養費(柔整を除く・現金)	0.8	億円/月		
		高額療養費(現物)	50.7	億円/月		
		高額療養費(現金)	11.1	億円/月		
		高額療養費外来年間合算	0.3	億円/月		
		高額介護合算療養費	1.1	億円/月		
		葬祭費	2.9	億円/月		
		審査支払手数料	2.1	億円/月		
	例月処理件数 (療養費)	支給決定件数	5,531	件/月	令和6年度実績	
		不支給決定件数	66	件/年		
		振込不能件数	29	件/月		
		再振込み件数	27	件/月		
	例月処理件数 (高額療養費)	新規勧奨送付件数	9,885	件/月	令和6年度実績	
		再勧奨送付件数	1,213	件/月		
		支給決定件数	227,298	件/月		
		振込不能件数	1,619	件/月		
		再振込み件数	1,619	件/月		
	例月処理件数 (高額療養費外来年間合算)	新規勧奨送付件数	1,029	件/年	令和6年度実績	
		支給決定件数	1,272	件/月		
		振込不能件数	43	件/月		
		再振込み件数	35	件/月		
	処理件数 (高額介護合算療養費)	新規勧奨送付件数(年間)	87,996	件/年	令和6年度実績	
		再勧奨送付件数	4,898	件/年		
		支給決定件数	6,551	件/月		
		不支給決定件数	825	件/月		
振込不能件数		106	件/月			
例月処理件数 (葬祭費)	再振込み件数	96	件/月			
	支給決定件数	5,755	件/月	令和6年度実績		
	不支給決定件数	0	件/年			
	振込不能件数	25	件/月			
例月レセプト枚数	再振込み件数	23	件/月			
	療養給付費	3,355,458	件/月	令和5年度実績		
	療養費等(柔整を含む)	73,658	件/月			

9 用語の定義

9-1 被保険者関係

◆被保険者

神奈川県内に住所を有する75歳以上の者（生活保護受給者等を除く。）、及び65歳以上75歳未満の者のうち障がい認定を受けた方が対象となる。

◆障がい認定

65歳以上75歳未満の者で、一定程度の障がいの状態にある旨を市区町村の後期高齢者医療担当窓口申請し、後期高齢者医療広域連合で認定されると、後期高齢者医療制度の被保険者となる。平成20年3月以前に老人保健法に基づき市町村長より障がい認定を受けた者は、平成20年4月以降後期高齢者医療広域連合から認定を受けたものとみなされる。

なお、障がい認定の申請については、いつでも将来に向かって撤回することができる。

◆所得区分

所得に応じて設定される①現役並み所得者Ⅲ②現役並み所得者Ⅱ③現役並み所得者Ⅰ④一般Ⅱ⑤一般Ⅰ⑥区分Ⅱ⑦区分Ⅰの区分のこと。自己負担割合や1か月に医療機関等で負担する金額の上限（自己負担限度額）がそれぞれの区分で異なる。

◆自己負担割合

かかった医療費（10割）のうち、本人が何割支払うのかを表したもの。

上述の所得区分に応じて自己負担割合が決められており、後期高齢者医療制度では、1割、2割又は3割となる。

◆基準収入額適用

所得区分が現役並み所得者であっても、前年中（1月から7月は前々年中）の被保険者及びその属する世帯の他の被保険者の収入の合計額が、2人以上の場合520万円未満、1人の場合383万円未満であると申請し、適用された場合は一般Ⅰ又は一般Ⅱの区分となる。

また、同一世帯内に被保険者が1人だけで、収入の合計額が383万円以上ある方でも、以下のア及びイに該当する方は、申請し、適用された場合は一般Ⅰ又は一般Ⅱの区分となる。

ア 同一世帯内に、70歳～74歳の者が居住している。

イ 被保険者とアの者の収入の合計額が520万円未満である。

なお、令和3年12月10日付け公布の高齢者の医療の確保に関する法律施行規則の一部改正により、令和4年1月1日から公簿等により収入の額が確認することができる者については職権適用が可能となった。

◆限度額適用・標準負担額減額認定証／限度額適用認定証

被保険者証とともに提示することにより1か月の医療機関等での窓口ごとの支払いが自己負担限度額までとなる。自己負担限度額は被保険者の所得区分ごとに異なる。

被保険者証と同じく令和6年12月2日以降は、証の新規発行は終了され、オンライン資格確認が原則となったが、申請により資格確認書に所得区分を記載することも可能。

9-2 保険料関係

◆賦課

後期高齢者医療広域連合の行政処分として後期高齢者医療制度の被保険者に対する保険料の額を確定すること。

◆旧ただし書所得

前年の総所得金額及び山林所得金額並びに他の所得と区分して計算される所得の金額（長期・短期譲渡所得金額等）の合計から基礎控除額最大43万円を控除した額

なお、雑損失の繰越控除額は控除しない。（旧地方税法第292条第4項ただし書の課税総所得金額によって算定される。）

◆均一の保険料率

医療保険は、加入者（被保険者）が病気やケガ等いざというきのために、加入者（被保険者）皆が保険料を負担し、支えあう相互扶助の仕組みであることから、応益性（被保険者皆が均等に負担）や応能性（被保険者の所得等に応じて負担）により区分した上で等しく負担することとして、運営の単位である都道府県で均一の保険料率（均等割額及び所得割率）としている。

なお、離島等医療の確保が著しく困難である地域や医療費が著しく低い地域の被保険者については、不均一の保険料を設定することができるが、現在の神奈川県では該当の地域がないことから、県内で均一としている。

◆均等割額

被保険者全員に均一にかかる保険料

◆所得割額

被保険者の所得に応じてかかる保険料

◆算出額

均等割額と所得割額を合計した額

◆限度超過額

算出額から、限度額（令和6年度は80万円）を超えた金額

※令和6年度に限り、一部の者は73万円

◆給付制限による減免

被保険者又は被保険者であった者が、刑事施設、労役場等の施設に拘禁され、その期間に係る療養の給付等を行わない状況（高齢者の医療の確保に関する法律第八十九条による給付制限）に該当する場合における保険料の減免をいう。

◆収入状況による減免

所得の少ない者に係る保険料の軽減措置の適用を受けない者であって、世帯の世帯主が死亡したこと、被保険者又は世帯主が、心身に重大な障がいを受け又は長期入院したことにより、その者の収入が著しく減少したこと、被保険者又は世帯主の収入が、事業又は業務の休廃止、事業における著しい損失、失業等により著しく減少したことのいずれかに該当することにより、生活が困窮し、保険料を納付することができないと認められる場合の保険料の減免をいう。

◆特別徴収

年金からの天引きにより、保険料を徴収・納付する方法

◆普通徴収

納付書又は口座振替により、保険料を徴収・納付する方法

9-3 医療給付関係

◆費用額・医療費・診療費

診療報酬明細書等の請求点数を金額に換算したもの。（1点=10円）

高齢者の医療の確保に関する法律では、「療養の給付に要する費用の額」と定義づけている。

◆保険者負担分

【現物給付】

被保険者に現物（医療行為等）で行う保険給付のこと。

【現金給付】

被保険者に現金で療養費の給付を行う保険給付のこと。

◆高額療養費

医療費が著しく高額であるときに、被保険者に支給する現金給付及び保険医療機関等に支払う現物給付をいう。

【高額療養費の現物給付】

被保険者が同一の月に同一の保険医療機関で療養を受けた場合に、被保険者は所得区分に応じた自己負担限度額までを支払い、超えた金額を後期高齢者医療広域連合が保険医療機関等に支払うこと。

【高額療養費の現金給付】

被保険者が、同一の月に支払った一部負担金の合計が所得区分に応じた自己負担限度額を超えた場合に、超えた金額を後期高齢者医療広域連合が被保険者に支給すること。

◆一部負担金

被保険者が保険医療機関等で支払う保険適用分の金額をいい、総医療費に自己負担割合を乗じて算出する。「自己負担割合」については、9－1参照。

◆他法負担分

国・県・市町村が被保険者に代わって負担する、公費助成費をいう。

令和 7 年 8 月 発行

神奈川県後期高齢者医療広域連合事務局

〒221-0052

横浜市神奈川区栄町 8-1 ヨコハマポートサイドビル 9 階

電 話 : 0570-001120 (ナビダイヤル)

045-440-6700 (代表)

F A X : 045-441-1500

E-mail : kouikirengou@union.kanagawa.lg.jp

ホームページ : <https://www.union.kanagawa.lg.jp/>